INTERVENTO DI RISTRUTTURAZIONE EDILIZIA DELL'ATTIVITA' PRODUTTIVA A CARATTERE RICETTIVO DENOMINATA HOTEL BEL SIT SITA NEL COMUNE DI ALBISOLA SUPERIORE AI SENSI DELL'ART. 12 COMMA 1 DELLA L.R. 10/2012 E SS.MM.II. ATTUATO CON DIA OBBLIGATORIA AI SENSI DELL'ART. 12 COMMA 2 DELLA L.R. 10/2012 E SS.MM.II.

Ubicazione	COMUNE DI ALBISOLA SUPERIORE
Codice commessa	15-005 pr
Committente	Fiore Marco ditta individuale con sede in Corso Ferrari 7, Albisola Superiore - P.iva 00942600099
Oggetto elaborato	Progetto - Piante Piani quota strada, box interrati -2, camere -1, terra
Numero elaborato	D03a rev01
Nome file	D03 Stato di progetto.dwg
Scala	1:100
Progettisti responsabili	architetto Massimo Armellino architetto Fabio Poggio

consegna

	data	note	elaborato da	verificato da
	20/03/2017		arch. M. Sacco	arch. M. Armellino

revisioni

	data	note	elaborato da	verificato da
1	07/07/2017		arch. M. Sacco	arch. M. Armellino
2				
3				
4				
5				

Questo elaborato è di proprietà intellettuale della committenza ed ad uso esclusivo di questa commessa.

Armellino & Poggio architetti associati - ap@armellinopoggio.it

Piazza Diaz, 11 / 1F - 17100 Savona, Tel. 019-8489346 - p. I.V.A. 02269280042

Azienda con Sistema di Gestione per la Qualità Certificato UNI EN ISO 9001:2008 n. 10.000002
RINA Member of CISQ Federation
Certified Quality System

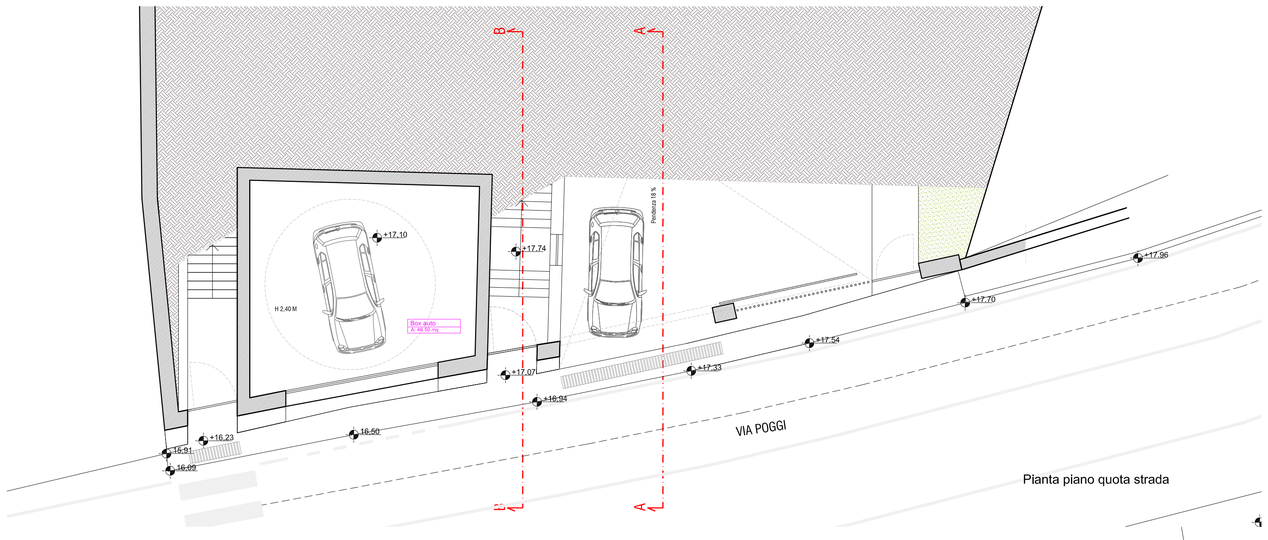

Pianta piano quota strada

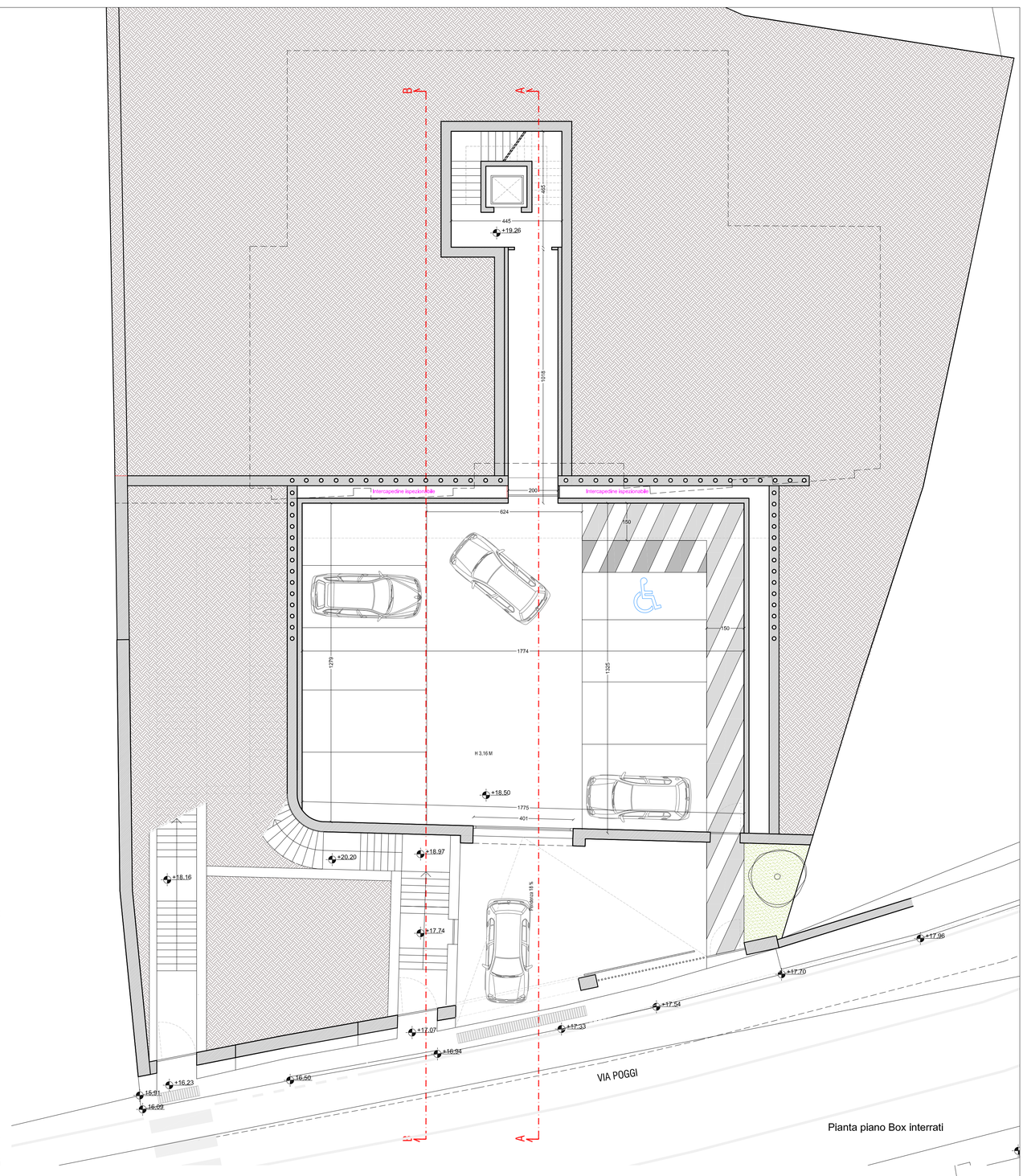

Pianta piano Box interrati

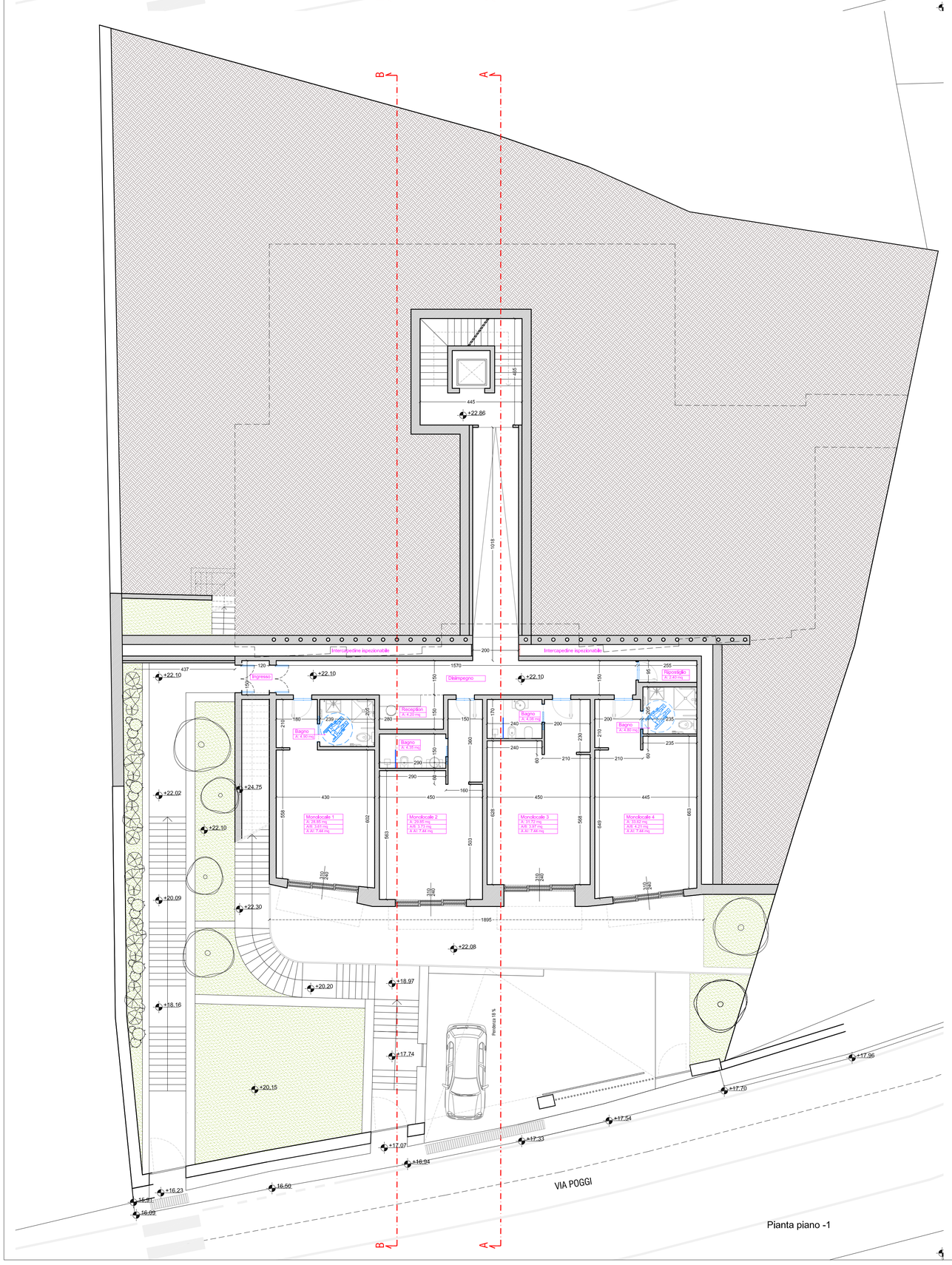

Pianta piano -1

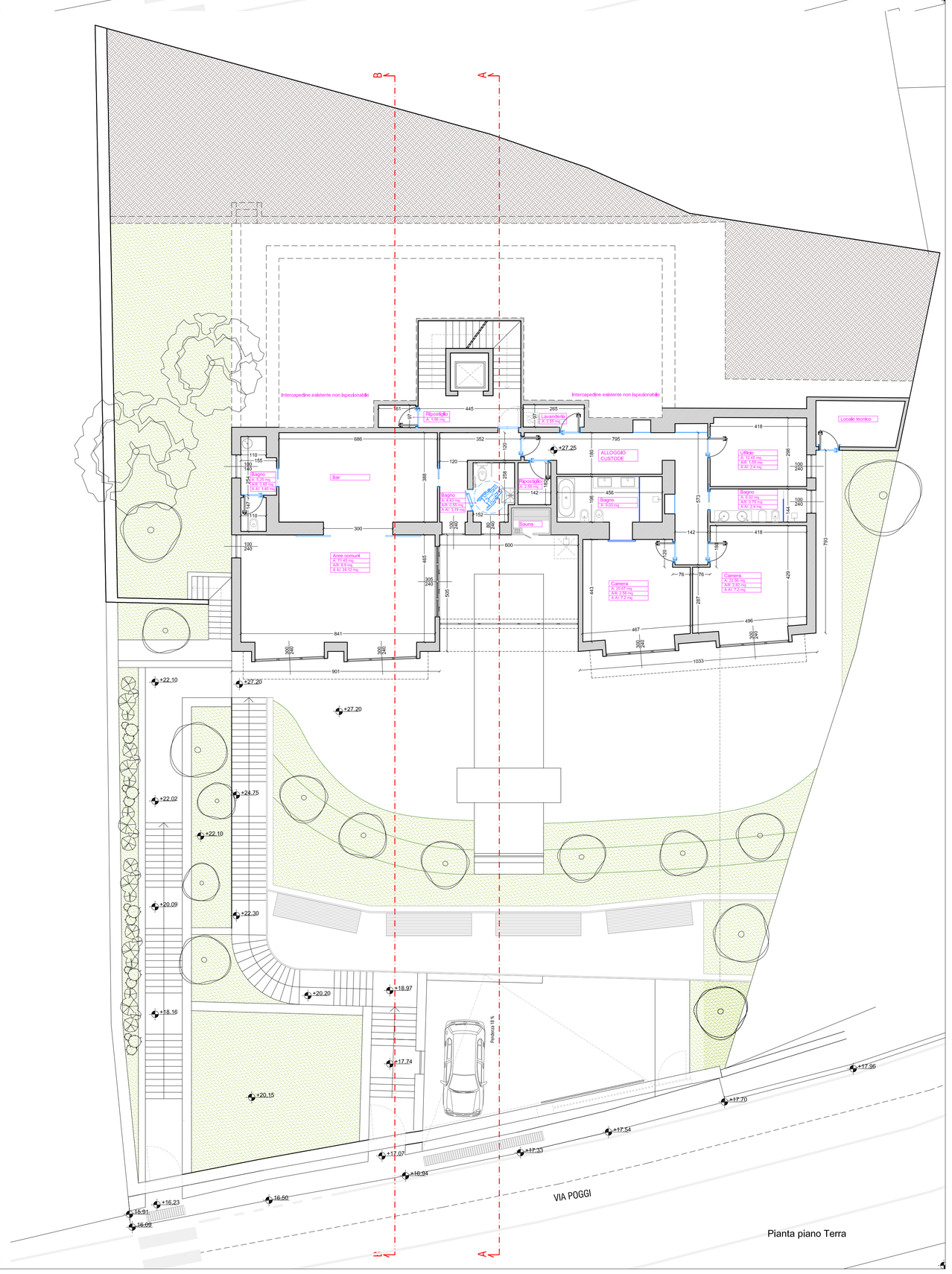

Pianta piano Terra