



UNIONE MONTANA MONDOLE'

(Frabosa Soprana, Frabosa Sottana, Pianfei, Roccaforte Mondovì, Villanova Mondovì)

Copia

VERBALE DI DELIBERAZIONE DELLA GIUNTA DELL'UNIONE

N. 19

**Oggetto: DIRITTI DI ISTRUTTORIA PER I PROCEDIMENTI GESTITI DAL
SUAP ASSOCIATO - VARIAZIONE DELLA DGU 52/2019**

L'anno **duemilaventi**, addì **ventiquattro**, del mese di **febbraio**, alle ore 08:30, nella Sala Giunta del Comune di Villanova Mondovì regolarmente convocata, si è riunita la Giunta dell'Unione con la presenza dei Signori:

Cognome Nome	Carica	Pr/As
BERTOLINO Adriano	Presidente	Presente
TURCO Michelangelo	Assessore	Presente
BONGIOVANNI Paolo	Assessore	Presente
TURCO Marco	Assessore	Presente
CARAMELLO Iole	Assessore	Assente

Legenda Pres = Presente

Giust = Giustificato

Ass = Assente

Presiede il sig. **BERTOLINO Adriano** nella sua qualità di Presidente, eletto ai sensi dell'articolo 21, dello Statuto dell'Unione Montana.

Assiste quale Segretario il **Dr. Fabrizio SALVATICO**, nominato con Decreto n°1 del 10/01/2017.

Il Presidente, riconosciuto legale il numero degli intervenuti, dichiara aperta la seduta per la trattazione dell'oggetto sopra indicato.

LA GIUNTA DELL'UNIONE

CONSIDERATO che i Comuni di Frabosa Sottana, Pianfei, Roccaforte Mondovì e Villanova Mondovì, hanno delegato all'Unione Montana Mondolè la gestione in forma associata dello Sportello Unico per le Attività Produttive, individuato quale unico soggetto pubblico di riferimento territoriale per tutti i procedimenti che abbiano ad oggetto l'esercizio di attività produttive e di prestazione di servizi, e quelli relativi alle azioni di localizzazione, realizzazione, trasformazione, ristrutturazione o riconversione, ampliamento o trasferimento, nonché cessazione o riattivazione delle suddette attività, ivi compresi quelli di cui al decreto legislativo 26 marzo 2010, n. 59 così come previsto dal Dpr. 07.09.2010 n.160;

CONSIDERATO che gli accordi attuativi per rendere operativo il servizio di SUAP e la delega di cui sopra all'Unione Mondolè sono stati formalizzati da ciascun comune associato (Frabosa Sottana, Pianfei, Roccaforte Mondovì e Villanova Mondovì) e dall'Unione Mondolè con l'approvazione e la sottoscrizione della bozza di convenzione dai rispettivi organi consiliari;

RICHIAMATA la convenzione per la gestione associata dello sportello unico per le attività produttive repertorio n.12 del 13.06.2019 stipulata tra l'Unione Montana Mondolè e i comuni di Frabosa Sottana, Pianfei, Roccaforte Mondovì e Villanova Mondovì;

CONSIDERATO che:

- Il Dpr 160/2010 definisce all'art.4 c.13, la possibilità di porre in capo all'utenza il pagamento di spese e diritti, nei limiti delle vigenti disposizioni statali e regionali;
- L'istituzione dei diritti di istruttoria per il SUAP si rende necessaria al fine di coprire in parte le spese di gestione della struttura nonché di qualificare la struttura organizzativa in termini di una maggiore e migliore offerta di servizi alle imprese, incrementando nel contempo la dotazione tecnologica, nonché l'aggiornamento professionale degli addetti alla struttura;

RICHIAMATA la DGU n.52 del 09.10.2019 ad oggetto determinazione dei diritti di istruttoria per i procedimenti gestiti dal SUAP associato;

CONSIDERATO che a conclusione del primo semestre di attività del SUAP associato risulta possibile tracciare un primo bilancio delle pratiche presentate e il tempo dedicato per l'istruttoria di ciascuna pratica al fine meglio proporzionare l'ammontare dei diritti istruttori all'effettivo lavoro svolto dagli uffici per ciascuna tipologia di pratica;

RITENUTO di dover procedere ad una rimodulazione dei diritti istruttori in funzione della complessità dei rispettivi procedimenti gestiti dallo SUAP con una maggiore differenziazione del prospetto tariffario attualmente in vigore, nelle misure contenute nella allegata tabella che deve intendersi sostitutiva della tabella allegata alla DGU n.52/2019;

ACQUISITO il parere favorevole dal Segretario in ordine alla conformità amministrativa ai sensi dell'art. 97 del D.L.vo n. 267/2000;

Con votazione unanime favorevole, legalmente espressa;

DELIBERA

- 1) Le premesse costituiscono parte integrante e sostanziale del presente provvedimento;

- 2) Di approvare l'importo dei diritti istruttori dello SUAP relativi a tutti i procedimenti che abbiano ad oggetto l'esercizio di attività produttive e di prestazione di servizi, e quelli relativi alle azioni di localizzazione, realizzazione, trasformazione, ristrutturazione o riconversione, ampliamento o trasferimento, nonché cessazione o riattivazione delle suddette attività, ivi compresi quelli di cui al decreto legislativo 26 marzo 2010, n. 59, così come previsto dal Dpr. 07.09.2010 n.160, mediante delega dai comuni di Frabosa Sottana, Pianfei, Roccaforte Mondovì e Villanova Mondovì all'Unione Montana Mondolè, nella misura contenuta nella tabella allegata;
- 3) Di stabilire che:
 - detti importi verranno applicati ai vari procedimenti di competenza dello SUAP relativamente alle pratiche depositate a far data dal 01.04.2020;
 - è fatta salva ai singoli comuni associati e agli altri enti titolari dei singoli endoprocedimenti la determinazione e riscossione diretta dei diritti loro dovuti per la gestione del singolo endoprocedimento diversi da quelli di spettanza SUAP;
- 4) Di dare atto che i pagamenti dei diritti istruttori dovranno essere effettuati mediante versamento sul conto corrente bancario della Banca di credito cooperativo BCC Pianfei e Rocca de Baldi Codice IBAN: **IT 63 X 08753 46620 0000 10105445** intestato a servizio tesoreria dell'UNIONE MONTANA MONDOLE';
- 5) Di esentare i comuni associati dal versamento dei diritti di segreteria relativamente alle pratiche promosse e richieste dai comuni stessi.
- 6) Di trasmettere copia della presente deliberazione ai quattro comuni dell'Unione aderenti al servizio associato SUAP;
- 7) di provvedere alla pubblicazione sul sito istituzionale dell'Unione Mondolè la tabella dei diritti e gli estremi necessari per il versamento.

Con successiva votazione e all'unanimità, il presente atto deliberativo viene dichiarato immediatamente eseguibile ai sensi del disposto dell'art. 134 comma 4 del D.L.vo n. 267/2000.

PARERI ACQUISTI

su

Delibera della Giunta dell'Unione n. 19 del 24/02/2020

Sulla presente deliberazione i sottoscritti esprimono ai sensi dell'art. 49, 1° comma del D.Lgs. 18 agosto 2000, n. 267, i pareri di cui al seguente prospetto:

Parere	Testo	Esito	Data	Responsabile	Firma
Parere Tecnico	Si esprime parere	Favorevole	24/02/2020	ORSI Geom. Giancarlo	F.to

N. MOD.	DENOMINAZIONE MODELLO	DIRITTI
Modulistica unificata e standardizzata - Licenze di polizia (competenza Questura)		
3129	Comunicazione di revoca del rappresentante per l'esercizio del commercio di oggetti preziosi	15,00 €
2109	Comunicazione per l'esercizio dell'attività di agenzia di pubblici incanti, agenzia matrimoniale o agenzia di pubbliche relazioni	15,00 €
2102	Comunicazione per lo svolgimento di attività concernenti prodotti audiovisivi	15,00 €
2110	Dichiarazione di consenso a ricoprire l'incarico di rappresentante del titolare per l'esercizio dell'attività di agenzia di recupero stragiudiziale di crediti per conto di terzi, comprensiva della dichiarazione sul possesso dei requisiti	15,00 €
2100	Dichiarazione di consenso a ricoprire l'incarico di rappresentante nella licenza per il commercio di armi comuni, comprensiva della dichiarazione sul possesso dei requisiti	15,00 €
2105	Dichiarazione di consenso per la conduzione, quale rappresentante del titolare, di un esercizio per la raccolta di scommesse, comprensiva della dichiarazione sul possesso dei requisiti	15,00 €
2103	Dichiarazione di consenso per la conduzione, quale rappresentante del titolare, di una sala bingo, comprensiva della dichiarazione sul possesso dei requisiti	15,00 €
2107	Dichiarazione di consenso per la conduzione, quale rappresentante del titolare, di una sala con sistemi di gioco videolottery (vlt), comprensiva della dichiarazione sul possesso dei requisiti	15,00 €
2114	Domanda di approvazione della nomina di nuovi rappresentanti e/o comunicazione della revoca dei medesimi	15,00 €
2101	Domanda di autorizzazione per l'esercizio del commercio di armi comuni	75,00 €
3127	Domanda di autorizzazione per l'esercizio del commercio di oggetti preziosi	75,00 €
2111	Domanda di autorizzazione per l'esercizio dell'attività di agenzia di recupero stragiudiziale di crediti per conto di terzi	75,00 €
2106	Domanda di autorizzazione per l'esercizio di raccolta delle scommesse	75,00 €
2104	Domanda di autorizzazione per l'esercizio di sala bingo	75,00 €
3128	Domanda di nomina e/o variazione di rappresentanti per l'esercizio del commercio di oggetti preziosi	75,00 €
2108	Domanda di autorizzazione per l'installazione di sistemi di gioco Videolottery (VLT)	75,00 €
A.P. Istanza di Avvio Procedimento		
1433	Domanda di voltura di provvedimento autorizzativo unico	15,00 €
Acconciatore - Estetista		
753	Comunicazione del locatore per attività di acconciatore, estetista o tatuatore tramite affitto di poltrona, cabina o postazione	15,00 €
2021	Comunicazione di cessazione o sospensione temporanea attività di acconciatore e/o estetista (unificata)	15,00 €
565	Comunicazione di variazione del legale rappresentante per attività di acconciatore	15,00 €
572	Comunicazione di variazione del legale rappresentante per attività di estetista	15,00 €
1298	Comunicazione di variazione di superficie di esercizio per attività di acconciatore/estetista	15,00 €
430	Comunicazione di variazione o nomina ulteriore responsabile tecnico per attività di acconciatore	15,00 €
431	Comunicazione di variazione o nomina ulteriore responsabile tecnico per attività di estetista	15,00 €
3159	Comunicazione di variazioni per attività di acconciatore tramite affitto di poltrona	15,00 €
3160	Comunicazione di variazioni per attività di estetista tramite affitto di cabina	15,00 €
540	Segnalazione certificata di inizio attività (SCIA) di avvio o trasferimento sede per attività di acconciatore tramite affitto di poltrona	20,00 €
541	Segnalazione certificata di inizio attività (SCIA) di avvio o trasferimento sede per attività di estetista tramite affitto di cabina	20,00 €
2020	Segnalazione certificata di inizio attività (SCIA) per attività di acconciatore (unificata)	30,00 €
1299	Segnalazione certificata di inizio attività (SCIA) per attività di estetista (unificata)	30,00 €
Agenzia di affari		
2167	Comunicazione per l'esercizio dell'attività delle agenzie d'affari di competenza del comune (unificata)	15,00 €
Agenzia di affari - Disbrigo pratiche funerarie		

3079	Comunicazione di subingresso per sala del commiato	15,00 €
1336	Comunicazione di variazione del legale rappresentante per attività di servizi funebri	15,00 €
623	Comunicazione per dichiarazione requisiti o dichiarazione permanenza dei requisiti per attività di servizi funebri (sede principale)	15,00 €
620	Comunicazione per dichiarazione requisiti o dichiarazione permanenza dei requisiti per attività di servizi funebri (sede secondaria localizzata in altro Comune rispetto alla sede principale)	15,00 €
624	Comunicazione per dichiarazione requisiti o dichiarazione permanenza dei requisiti per attività di servizi funebri (sede secondaria localizzata nello stesso Comune della sede principale)	15,00 €
1212	Domanda di autorizzazione per apertura o trasferimento sede per istituzione e gestione di sala del commiato	75,00 €
236	Segnalazione certificata di inizio attività (SCIA) di apertura sede principale per attività di servizi funebri	20,00 €
625	Segnalazione certificata di inizio attività (SCIA) di nuova apertura o apertura per subingresso per attività di servizi funebri (sede secondaria localizzata in altro Comune rispetto alla sede principale)	30,00 €
628	Segnalazione certificata di inizio attività (SCIA) di nuova apertura o apertura per subingresso per attività di servizi funebri (sede secondaria localizzata nello stesso Comune della sede principale)	30,00 €
630	Segnalazione certificata di inizio attività (SCIA) di variazioni per attività di servizi funebri	20,00 €
517	Segnalazione certificata di inizio attività (SCIA) per attività di camera mortuaria	30,00 €
Agricoltura		
2186	Comunicazione di cessazione per attività di vendita al minuto di prodotti agricoli e zootecnici, mangimi e prodotti di origine minerale e chimico industriali destinati alla alimentazione animale	15,00 €
288	Comunicazione di inizio attività di vendita di prodotti agricoli da parte di imprenditore agricolo	15,00 €
3174	Comunicazione di sospensione, riattivazione o cessazione per attività di vendita di prodotti agricoli da parte di imprenditore agricolo	15,00 €
3173	Comunicazione di trasferimento sede o variazioni per attività di vendita di prodotti agricoli da parte di imprenditore agricolo	15,00 €
2187	Comunicazione di trasferimento sede per attività di vendita al minuto di prodotti agricoli e zootecnici, mangimi e prodotti di origine minerale e chimico industriali destinati alla alimentazione animale	15,00 €
1681	Comunicazione relativa a variazioni di tipo societario per attività di agricoltori - produttori	15,00 €
746	Richiesta accertamento del possesso dei requisiti di imprenditore agricolo non a titolo principale	15,00 €
573	Richiesta di nulla osta per macellazione suini a domicilio	15,00 €
232	Richiesta accertamento del possesso dei requisiti di imprenditore agricolo professionale	15,00 €
2185	Segnalazione certificata di inizio attività (SCIA) per la vendita al minuto di prodotti agricoli e zootecnici, mangimi e prodotti di origine minerale e chimico industriali destinati alla alimentazione animale	30,00 €
Animali d'affezione: allevamento, toelettatura, vendita		
1641	Domanda di rilascio autorizzazione sanitaria per attività di detenzione-esposizione di animali in occasione di eventi/manifestazioni	75,00 €
646	Comunicazione di inizio attività attinente gli animali d'affezione a seguito di ottenimento di autorizzazione sanitaria	15,00 €
1429	Domanda di rilascio di autorizzazione sanitaria di apertura, subingresso o variazioni per attività attinente gli animali d'affezione (allevamento-pensione-ricovero)	75,00 €
642	Domanda di rilascio di autorizzazione sanitaria di apertura, subingresso o variazioni per attività attinente gli animali d'affezione (toelettatura-vendita-detenzione-addestramento)	75,00 €
1650	Segnalazione certificata di inizio attività (SCIA UNICA) di apertura, subingresso o variazioni per attività di produzione primaria - allevamento animali	30,00 €
645	Segnalazione certificata di inizio attività (SCIA) di variazione del responsabile della struttura/impianto o variazione del veterinario di riferimento per attività attinente gli animali d'affezione	20,00 €
1651	Segnalazione certificata di inizio attività (SCIA) di variazione del responsabile della struttura/impianto o variazione del veterinario di riferimento per attività di allevamento animali	20,00 €

Animali domestici		
1452	Segnalazione certificata di inizio attività (SCIA) - Attività di asilo per cani e per gatti	30,00 €
1453	Segnalazione certificata di inizio attività (SCIA) di variazione del responsabile della struttura/impianto o variazione del veterinario di riferimento per attività di asilo per cani e gatti	20,00 €
Ascensori		
1020	Comunicazione relativa alla installazione di ascensore/montacarichi/apparecchi di sollevamento	20,00 €
ASL - Centro vacanza per minori		
2013	Notifica ai fini della registrazione (unificata)	15,00 €
2194	Segnalazione certificata di inizio attività (SCIA) per centri di vacanza per minori	30,00 €
ASL - Igiene alimenti e nutrizione - Manifestazioni temporanee e sagre		
2033	Segnalazione certificata di inizio attività (SCIA) per esercizi di somministrazione temporanea di alimenti e bevande (unificata)	15,00 €
ASL - Igiene alimenti e nutrizione e Igiene e assistenza veterinaria - Notifica dichiarazioni inizio attività		
2016	Comunicazione semestrale all'ASL di nuove installazioni e disinstallazioni di apparecchi automatici per la vendita di prodotti alimentari (unificata)	15,00 €
1698	Comunicazione ai sensi dell'art. 6 del D.Lgs. n. 29/2017 relativa agli stabilimenti che eseguono le attività riguardanti materiali e oggetti destinati a venire a contatto con gli alimenti (MOCA)	15,00 €
1781	Istanza di riconoscimento alla produzione e confezionamento di prodotti destinati ad una alimentazione particolare	75,00 €
213	Istanza di riconoscimento alla produzione, miscelazione, confezionamento, commercio e deposito di additivi alimentari/aromi/enzimi	75,00 €
1782	Istanza di riconoscimento degli stabilimenti che producono germogli	75,00 €
Attività artigianali alimentari		
652	Segnalazione certificata di inizio attività (SCIA) per attività di artigiano alimentari	30,00 €
Attività artigianali non alimentari		
716	Comunicazione di apertura, subingresso, trasferimento sede o variazioni per un'attività artigianale non alimentare	15,00 €
2116	Comunicazione di cessazione o sospensione temporanea per l'esercizio dell'attività di autorimessa (unificata)	15,00 €
2189	Comunicazione di subingresso, trasferimento sede o variazione della superficie coperta per attività di autorimessa	15,00 €
2115	Segnalazione certificata di inizio attività (SCIA) per l'esercizio dell'attività di autorimessa (unificata)	30,00 €
Attività di compostaggio		
3126	Dichiarazione di messa in esercizio dell'apparecchiatura di compostaggio di comunità con capacità minore di 1 tonnellata annua	15,00 €
3125	Segnalazione certificata di inizio attività (SCIA) di messa in esercizio dell'apparecchiatura di compostaggio di comunità	15,00 €
Attività di fochino		
3194	Comunicazione di cessazione, sospensione temporanea o riattivazione per l'esercizio del mestiere di fochino	15,00 €
862	Domanda di rilascio nuova autorizzazione o rinnovo autorizzazione per l'esercizio del mestiere di fochino	75,00 €
Attività di fotografo		
599	Comunicazione relativa a una attività di fotografo	30,00 €
Attività insalubre		
399	Comunicazione di attivazione di attività insalubre	30,00 €
Autolavaggio		
1143	Segnalazione certificata di inizio attività (SCIA) di apertura, subingresso e trasferimento sede per attività di autolavaggio	30,00 €
Autoriparazione		
2118	Comunicazione di cessazione o sospensione temporanea per l'esercizio dell'attività di autoriparatore (unificata)	15,00 €
1812	Comunicazione di subingresso nell'esercizio dell'attività di autoriparatore	20,00 €
1797	Comunicazione di variazione di responsabile tecnico in una attività di autoriparatore	20,00 €
1811	Segnalazione certificata di inizio attività (SCIA) di aggiunta o sostituzione attività per l'esercizio dell'attività di autoriparatore	20,00 €
3155	Segnalazione certificata di inizio attività (SCIA) per l'esercizio dell'attività di autoriparatore (no officina)	30,00 €

2117	Segnalazione certificata di inizio attività (SCIA) per l'esercizio dell'attività di autoriparatore (unificata)	30,00 €
Autorizzazione Unica Ambientale		
L12	Autorizzazione unica ambientale (AUA) unificata	75,00 €
Autorizzazioni sanitarie		
132	Richiesta autorizzazione sanitaria palestra	20,00 €
133	Richiesta autorizzazione sanitaria piscina	20,00 €
134	Richiesta autorizzazione sanitaria piscina per ospiti	20,00 €
131	Richiesta autorizzazione sanitaria poliambulatorio	20,00 €
Autorizzazioni Via Generale (AVG)		
1557	Allegato 1A - Domanda di adesione all'autorizzazione in via generale per le emissioni in atmosfera provenienti da impianti per l'essiccazione di cereali e semi (D.D. del 23-10-2007 n. 40)	75,00 €
1559	Allegato 1A - Domanda di autorizzazione in via generale per impianti a ciclo chiuso per la pulizia a secco di tessuti e di pellami, escluse le pellicce, e per le pulitintolavanderie a ciclo chiuso (D.D. 10-9-2004 n. 279)	75,00 €
1551	Allegato 1A - Domanda di autorizzazione in via generale per le emissioni in atmosfera provenienti da stabilimenti nei quali verranno eserciti impianti per la trasformazione di materie plastiche (D.D. del 29-04-2008 n. 239)	75,00 €
1560	Allegato 1B - Domanda di autorizzazione in via generale per impianti a ciclo chiuso per la pulizia a secco di tessuti e di pellami, escluse le pellicce, e per le pulitintolavanderie a ciclo chiuso (D.D. 10-9-2004 n. 279)	75,00 €
1552	Allegato 1B - Domanda di primo rinnovo dell'autorizzazione alle emissioni in atmosfera con autorizzazione in via generale per stabilimenti nei quali sono eserciti impianti per la trasformazione di materie plastiche (D.D. del 29-04-2008 n. 239)	75,00 €
1558	Allegato 2A - Domanda di adesione all'autorizzazione in via generale per le emissioni in atmosfera provenienti da impianti per l'essiccazione di cereali e semi (D.D. del 23-10-2007 n. 40)	75,00 €
1588	Allegato 2A - Domanda di adesione all'autorizzazione in via generale per le emissioni in atmosfera provenienti da stabilimenti costituiti da uno o più impianti a ciclo chiuso di pulizia a secco di tessuti e di pellami (D.D. 21-12-2015 n. 564)	75,00 €
1553	Allegato 2A - Domanda di adesione all'autorizzazione in via generale per le emissioni in atmosfera provenienti da stabilimenti del settore tessile (D.D. 7-12-2011 n. 416)	75,00 €
1562	Allegato 2A - Domanda di adesione all'autorizzazione in via generale per le emissioni in atmosfera provenienti da stabilimenti di allevamento di animali (D.D. 6-7-2012 n. 518)	75,00 €
1584	Allegato 2A - Domanda di adesione all'autorizzazione in via generale per le emissioni in atmosfera provenienti da stabilimenti di falegnameria (D.D. 28-1-2011 n. 20)	75,00 €
1579	Allegato 2A - Domanda di adesione all'autorizzazione in via generale per le emissioni in atmosfera provenienti da stabilimenti di lavorazione e trattamento di materiali metallici (D.D. 2-5-2011 n. 145)	75,00 €
1575	Allegato 2A - Domanda di adesione all'autorizzazione in via generale per le emissioni in atmosfera provenienti da stabilimenti di lavorazione, trattamento e rivestimento di materiali vari (D.D. 20-6-2011 n. 189)	75,00 €
1561	Allegato 2A - Domanda di adesione all'autorizzazione in via generale per le emissioni in atmosfera provenienti da stabilimenti nei quali verranno eserciti impianti per la riparazione di carrozzerie di veicoli (D.D. 14-12-2009 n. 597)	75,00 €
1567	Allegato 2A - Domanda di adesione all'autorizzazione in via generale per le emissioni in atmosfera provenienti da stabilimenti orafi con fusione di metalli (D.D. 23-11-2011 n. 368)	75,00 €
1571	Allegato 2A - Domanda di adesione all'autorizzazione in via generale per stabilimenti con emissioni in atmosfera provenienti esclusivamente da impianti di climatizzazione e relative fasi accessorie (D.D. 21-11-2011 n. 362)	75,00 €
1589	Allegato 2B - Domanda di adesione all'autorizzazione in via generale per le emissioni in atmosfera provenienti da stabilimenti costituiti da uno o più impianti a ciclo chiuso di pulizia a secco di tessuti e di pellami (D.D. 21-12-2015 n. 564)	75,00 €
1572	Allegato 2B - Domanda di primo rinnovo dell'autorizzazione alle emissioni in atmosfera in essere al 29 aprile 2006 per stabilimenti con emissioni in atmosfera provenienti esclusivamente da impianti di climatizzazione (D.D. 21-11-2011 n. 362)	75,00 €
1554	Allegato 2B - Domanda di primo rinnovo dell'autorizzazione alle emissioni in atmosfera provenienti da stabilimenti del settore tessile mediante autorizzazione in via generale (D.D. 7-12-2011 n. 416)	75,00 €

1563	Allegato 2B - Domanda di primo rinnovo dell'autorizzazione alle emissioni in atmosfera provenienti da stabilimenti di allevamento animali mediante autorizzazione in via generale (D.D. 6-7-2012 n. 518)	75,00 €
1585	Allegato 2B - Domanda di primo rinnovo dell'autorizzazione alle emissioni in atmosfera provenienti da stabilimenti di falegnameria mediante autorizzazione in via generale (D.D. 28-1-2011 n. 20)	75,00 €
1580	Allegato 2B - Domanda di primo rinnovo dell'autorizzazione alle emissioni in atmosfera provenienti da stabilimenti di lavorazione e trattamento di materiali metallici, mediante autorizzazione in via generale (D.D. 2-5-2011 n. 145)	75,00 €
1576	Allegato 2B - Domanda di primo rinnovo dell'autorizzazione alle emissioni in atmosfera provenienti da stabilimenti di lavorazione, trattamento e rivestimento di materiali vari, mediante autorizzazione in via generale (D.D. 20-6-2011 n. 189)	75,00 €
1568	Allegato 2B - Domanda di primo rinnovo dell'autorizzazione alle emissioni in atmosfera provenienti da stabilimenti orafi con fusione di metalli mediante autorizzazione in via generale (D.D. 23-11-2011 n. 368)	75,00 €
1555	Allegato 2C - Domanda di adesione alla autorizzazione in via generale per le emissioni in atmosfera provenienti da stabilimenti del settore tessile con singoli impianti già autorizzati in via generale (D.D. 7-12-2011 n. 416)	75,00 €
1586	Allegato 2C - Domanda di adesione alla autorizzazione in via generale per le emissioni in atmosfera provenienti da stabilimenti di falegnameria con singoli impianti già autorizzati in via generale (D.D. 28-1-2011 n. 20)	75,00 €
1581	Allegato 2C - Domanda di adesione alla autorizzazione in via generale per le emissioni in atmosfera provenienti da stabilimenti di lavorazione e trattamento di materiali metallici con singoli impianti già autorizzati (D.D. 2-5-2011 n. 145)	75,00 €
1577	Allegato 2C - Domanda di adesione alla autorizzazione in via generale per le emissioni in atmosfera provenienti da stabilimenti di lavorazione, trattamento e rivestimento di materiali vari con singoli impianti già autorizzati (D.D. 20-6-2011 n. 189)	75,00 €
1569	Allegato 2C - Domanda di adesione alla autorizzazione in via generale per le emissioni in atmosfera provenienti da stabilimenti orafi con fusione di metalli già autorizzati in via generale (D.D. 23-11-2011 n. 368)	75,00 €
1573	Allegato 2C - Domanda di adesione all'autorizzazione in via generale per stabilimenti in esercizio al 29-04-2006 con emissioni provenienti esclusivamente da impianti di climatizzazione che non ricadevano nel d.p.r. 203/1988 (D.D. 21-11-2011 n. 362)	75,00 €
1564	Allegato 2C - Domanda di adesione autorizzazione in via generale per le emissioni in atmosfera provenienti da stabilimenti di allevamento animali con singoli impianti già autorizzati in via generale (D.D. 6-7-2012 n. 518)	75,00 €
1556	Allegato 2D - Domanda di adesione all'autorizzazione in via generale per le emissioni in atmosfera provenienti da stabilimenti del settore tessile già interamente autorizzati (D.D. 7-12-2011 n. 416)	75,00 €
1587	Allegato 2D - Domanda di adesione all'autorizzazione in via generale per le emissioni in atmosfera provenienti da stabilimenti di falegnameria già interamente autorizzati (D.D. 28-1-2011 n. 20)	75,00 €
1582	Allegato 2D - Domanda di adesione all'autorizzazione in via generale per le emissioni in atmosfera provenienti da stabilimenti di lavorazione e trattamento di materiali metallici, già interamente autorizzati (D.D. 2-5-2011 n. 145)	75,00 €
1578	Allegato 2D - Domanda di adesione all'autorizzazione in via generale per le emissioni in atmosfera provenienti da stabilimenti di lavorazione, trattamento e rivestimento di materiali vari, già interamente autorizzati (D.D. 20-6-2011 n. 189)	75,00 €
1570	Allegato 2D - Domanda di adesione all'autorizzazione in via generale per le emissioni in atmosfera provenienti da stabilimenti orafi con fusione di metalli già interamente autorizzati (D.D. 23-11-2011 n. 368)	75,00 €
1574	Allegato 2D - Domanda di adesione all'autorizzazione in via generale per stabilimenti con emissioni in atmosfera provenienti esclusivamente da impianti di climatizzazione e relative fasi accessorie già autorizzati (D.D. 21-11-2011 n. 362)	75,00 €
1565	Allegato 2D - Domanda di adesione all'autorizzazione in via generale per stabilimenti di allevamento animali in esercizio alla data di entrata in vigore del d.lgs. 152/2006 con emissioni che non ricadevano nel d.p.r. 203/1988 (D.D. 6-7-2012 n. 518)	75,00 €
1566	Allegato 2E - Domanda di adesione all'autorizzazione in via generale per le emissioni in atmosfera provenienti da stabilimenti di allevamento animali già interamente autorizzati (D.D. 6-7-2012 n. 518)	75,00 €
1552	Allegato 1B - Domanda di primo rinnovo dell'autorizzazione alle emissioni in atmosfera con autorizzazione in via generale per stabilimenti nei quali sono eserciti impianti per la trasformazione di materie plastiche (D.D. del 29-04-2008 n. 239)	75,00 €

1558	Allegato 2A - Domanda di adesione all'autorizzazione in via generale per le emissioni in atmosfera provenienti da impianti per l'essiccazione di cereali e semi (D.D. del 23-10-2007 n. 40)	75,00 €
1583	Allegato 2E - Domanda di adesione all'autorizzazione in via generale per le emissioni provenienti da stabilimenti di lavorazione e trattamento di materiali metallici, in esercizio al 29-04-2006, che ricadevano nel d.p.r. 203/1988 (D.D. 2-5-2011 n. 145)	75,00 €
Cambialvalute		
1399	Segnalazione certificata di inizio attività (SCIA) - Attività di cambialvalute	30,00 €
1401	Segnalazione certificata di inizio attività (SCIA) di variazione del legale rappresentante per attività di cambialvalute	20,00 €
Centro vacanze / Centro estivo per minori		
2194	Segnalazione certificata di inizio attività (SCIA) per centri di vacanza per minori	30,00 €
Commercio di cose usate		
820	Richiesta vidimazione registro per commercio di cose antiche o usate	Esente
Commercio su aree private		
342	Comunicazione di inizio attività, cessazione o modifica per affidamento di reparto di esercizio commerciale (per l'affidante)	15,00 €
15	Comunicazione di inizio attività, cessazione o modifica per affidamento di reparto di esercizio commerciale (per l'affidatario)	15,00 €
1786	Comunicazione di integrazione di settore merceologico in esercizio di media o grande struttura di vendita	15,00 €
1204	Comunicazione di riduzione superficie di vendita e/o settori merceologici in esercizio di vicinato	15,00 €
1215	Comunicazione di variazione del preposto per commercio al dettaglio in esercizio di vicinato	15,00 €
1359	Comunicazione di variazione o nomina ulteriore delegato / preposto in attività di commercio	15,00 €
2162	Comunicazione per commercio all'ingrosso (unificata)	15,00 €
2034	Comunicazione per il subingresso in attività di commercio e di somministrazione alimenti e bevande (unificata)	15,00 €
2026	Domanda di autorizzazione per l'esercizio di centro commerciale classico o sequenziale (unificata)	75,00 €
2025	Domanda di autorizzazione per l'esercizio di media o grande struttura di vendita (unificata)	75,00 €
459	Segnalazione certificata di inizio attività (SCIA) di riduzione superficie, eliminazione settore merceologico e/o riduzione esercizi per l'esercizio di centro commerciale classico o sequenziale	15,00 €
384	Segnalazione certificata di inizio attività (SCIA) di trasferimento in specifiche zone, ampliamento al di sotto di certe soglie, riduzione di superficie e di settore merceologico per commercio al dettaglio in media o grande struttura	15,00 €
1476	Comunicazione di effettuazione di vendita promozionale	Esente
1217	Comunicazione di effettuazione di vendita straordinaria di liquidazione	Esente
1362	Comunicazione di effettuazione di vendita sottocosto	Esente
458	Segnalazione certificata di inizio attività (SCIA) di trasferimento sede, ampliamento superficie e/o ridefinizione composizione interna per l'esercizio di centro commerciale classico o sequenziale	30,00 €
2024	Segnalazione certificata di inizio attività (SCIA) per l'esercizio di vicinato (esercizio commerciale fino a 150 / 250 mq) (unificata)	30,00 €
Commercio su aree pubbliche		
772	Segnalazione certificata di inizio attività (SCIA) per vendita in area privata in spazi di pertinenza delle medie - grandi strutture - centri commerciali	30,00 €
542	Domanda di autorizzazione temporanea commercio su area pubblica in occasione di manifestazioni	20,00 €
851	Comunicazione di cessazione, sospensione o riattivazione di attività per commercio su area pubblica	15,00 €
1061	Comunicazione di subingresso in attività di commercio su area pubblica di tipo A (mercati/fiere) o di tipo B (itinerante)	15,00 €
3187	Comunicazione di variazione di residenza per attività di commercio su area pubblica	15,00 €
1069	Domanda di rilascio di autorizzazione temporanea per attività di commercio su area pubblica	30,00 €
3026	Domanda di rilascio di autorizzazione temporanea per attività di commercio su area pubblica (mercatini antiquariato, collezionismo, usato, ecc.)	30,00 €

1064	Domanda di rilascio di nuova autorizzazione per attività di commercio su area pubblica di tipo B (itinerante)	30,00 €
1649	Domanda per ottenere un ampliamento di lieve entità per commercio su area pubblica di tipo A	75,00 €
1085	Domanda per ottenere una miglioria (cambio posteggio) per commercio su aree pubbliche a posto fisso di Tipo A	75,00 €
1242	Comunicazione di scelta di altro Comune per il rilascio del VARA	Esente
1240	Verifica della regolarità contributiva delle imprese esercenti il commercio su area pubblica al fine del rilascio del VARA	Esente
3170	Domanda per scambio posteggio in relazione ad una autorizzazione per commercio su aree pubbliche in posteggio (Tipo A)	75,00 €
1068	Segnalazione certificata di inizio attività (SCIA) di variazioni relative al settore merceologico per commercio su aree pubbliche	75,00 €
1065	Segnalazione certificata di inizio attività (SCIA) di variazioni relative alla persona in possesso dei requisiti professionali per commercio su aree pubbliche - Tipo A (mercati/fiere) - Tipo B (itinerante)	20,00 €
835	Segnalazione certificata di inizio attività (SCIA) per vendita in forma ambulante di coltelli, forbici e altri oggetti da punta e taglio	30,00 €
Dehors		
158	Comunicazione di rinnovo dell'autorizzazione per l'installazione di dehor presso esercizi di somministrazione di alimenti e bevande	20,00 €
1013	Istanza d'installazione di dehors presso esercizi di somministrazione di alimenti e bevande	75,00 €
Distributori di carburante		
1656	Comunicazione di collaudo quindicennale autocertificato per impianto di distribuzione carburanti ad uso pubblico/privato	15,00 €
1809	Comunicazione di nomina/variazione del gestore per un impianto di distribuzione carburanti	15,00 €
1835	Comunicazione per il trasferimento di titolarità di un impianto di distribuzione carburanti ad uso pubblico/privato	15,00 €
1383	Comunicazione per la messa in esercizio di un impianto di distribuzione carburanti ad uso pubblico/privato	15,00 €
1384	Comunicazione per modifiche ad un impianto di distribuzione carburanti ad uso pubblico/privato	15,00 €
1385	Comunicazione di subingresso di un impianto di distribuzione carburanti ad uso pubblico/privato	15,00 €
1386	Dichiarazione prelievo carburanti in recipienti presso impianti stradali	15,00 €
1591	Domanda di autorizzazione per l'esercizio provvisorio di un impianto di distribuzione carburanti ad uso pubblico/privato	15,00 €
1382	Domanda di autorizzazione per l'installazione e l'esercizio di un impianto di distribuzione carburanti ad uso pubblico/privato	15,00 €
L26	Iscrizione all'Anagrafe degli impianti di distribuzione carburanti	75,00 €
1387	Richiesta di collaudo quindicennale per impianto di distribuzione carburanti ad uso pubblico/privato	15,00 €
Documenti di carattere generale		
1278	Comunicazione di recesso dall'incarico di delegato/responsabile/ecc.	15,00 €
852	Comunicazione di variazione orari, chiusura settimanale, stagionalità e chiusura per ferie	Esente
1657	Comunicazione relativa a vidimazione/autovidimazione registri e tariffari	Esente
1465	Domanda di richiesta duplicato	Esente
70	Procura speciale/delega	Esente
16	Variazione di ragione sociale, Legale Rappresentante, Compagine Sociale, Sede legale, Delegato, Preposto	15,00 €
853	Comunicazione di trasferimento sede legale o modifica ragione/denominazione sociale	15,00 €
3215	Comunicazione di variazione del legale rappresentante	15,00 €
1338	Comunicazione di variazione del legale rappresentante per attività con requisiti professionali	15,00 €
1333	Comunicazione di variazione del legale rappresentante per attività di commercio	15,00 €
1295	Comunicazione di variazione del legale rappresentante per attività soggette a requisiti morali T.U.L.P.S. Tit. III	15,00 €
3214	Comunicazione di variazione di soci/amministratori della società	15,00 €
1373	Comunicazione per nomina, variazione o revoca del rappresentante	15,00 €
754	Comunicazione relativa a rinuncia di pratica inoltrata e richiesta archiviazione	15,00 €

1645	Domanda generica per attività economiche	15,00 €
1192	Richiesta archiviazione pratica edilizia	15,00 €
1408	Segnalazione/Comunicazione generica per attività economiche	20,00 €
Documenti di carattere generale - Cessazione, sospensione o riattivazione		
382	Comunicazione di cessazione a seguito di dismissione/cessione di una attrazione/attività di spettacolo viaggiante	15,00 €
885	Comunicazione di cessazione attività di istruttore/direttore di tiro a segno	15,00 €
2021	Comunicazione di cessazione o sospensione temporanea attività di acconciatore e/o estetista (unificata)	15,00 €
2120	Comunicazione di cessazione o sospensione temporanea attività di panificazione (unificata)	15,00 €
2125	Comunicazione di cessazione o sospensione temporanea attività di tintolavanderia / lavanderia self-service a gettoni (unificata)	15,00 €
2116	Comunicazione di cessazione o sospensione temporanea per l'esercizio dell'attività di autorimessa (unificata)	15,00 €
2118	Comunicazione di cessazione o sospensione temporanea per l'esercizio dell'attività di autoriparatore (unificata)	15,00 €
2186	Comunicazione di cessazione per attività di vendita al minuto di prodotti agricoli e zootecnici, mangimi e prodotti di origine minerale e chimico industriali destinati alla alimentazione animale	15,00 €
851	Comunicazione di cessazione, sospensione o riattivazione di attività per commercio su area pubblica	15,00 €
2035	Comunicazione di cessazione, sospensione temporanea o riattivazione di attività (unificata)	15,00 €
342	Comunicazione di inizio attività, cessazione o modifica per affidamento di reparto di esercizio commerciale (per l'affidante)	15,00 €
15	Comunicazione di inizio attività, cessazione o modifica per affidamento di reparto di esercizio commerciale (per l'affidatario)	15,00 €
Edicole		
1152	Segnalazione certificata di inizio attività (SCIA) di apertura per subingresso o variazione di superficie per la vendita al pubblico di giornali e riviste in forma esclusiva o non esclusiva	30,00 €
1150	Segnalazione certificata di inizio attività (SCIA) di nuova apertura o trasferimento sede per la vendita al pubblico di giornali e riviste in forma esclusiva	30,00 €
1151	Segnalazione certificata di inizio attività (SCIA) di nuova apertura o trasferimento sede per la vendita al pubblico di giornali e riviste in forma non esclusiva	30,00 €
Edilizia		
680	Attività di edilizia libera (AEL) - Art. 6 c. 1 (tranne lett. e-bis) D.P.R. 06/06/2001 n. 380	30,00 €
914	Comunicazione di inizio lavori (CIL) unificata	30,00 €
915	Comunicazione di inizio lavori asseverata (CILA) unificata	30,00 €
1751	Dichiarazione di avvenuto utilizzo (D.A.U.) terre e rocce da scavo	15,00 €
703	Dichiarazione in merito al rispetto dei criteri previsti in tema di riutilizzo di terre e rocce da scavo	15,00 €
1752	Documento di trasporto terre e rocce da scavo (D.D.T.)	15,00 €
906	Permesso di costruire (PDC) unificato	15,00 €
3092	Procedura abilitativa semplificata (SCIA - PAS)	15,00 €
166	Richiesta di parere preventivo	Esente
904	Segnalazione certificata di inizio attività (SCIA) edilizia unificata	15,00 €
1799	Segnalazione certificata di inizio attività (SCIA) in alternativa al PDC unificata	15,00 €
Edilizia - Gestione lavori, fine lavori ed agibilità		
889	Certificato di collaudo finale	Esente
888	Comunicazione di fine lavori	Esente
707	Comunicazione di inizio lavori su permesso di costruire	Esente
1351	Istanza per estensione area di cantiere	15,00 €
1066	Comunicazione di voltura (CIL - CILA - DIA - PAS - SCIA)	30,00 €
1067	Domanda di voltura (autorizzazione paesaggistica - autorizzazione vincolo idrogeologico - PDC)	30,00 €
1106	Richiesta di proroga del termine di inizio e/o di ultimazione lavori su permesso di costruire - Art. 15 D.P.R. 6/06/2001 n. 380	15,00 €
164	Segnalazione certificata di agibilità (SCA)	15,00 €
Edilizia - Istanze ulteriori		

14	Comunicazione di cambio di intestazione del titolo abilitativo edilizio in attesa di rilascio	15,00 €
1335	Comunicazione di nuova nomina e/o variazione professionisti/impres	15,00 €
1175	Domanda di accertamento della compatibilità paesaggistica	75,00 €
1252	Domanda di autorizzazione agli scarichi di acque reflue domestiche o ad esse assimilabili in ricettore diverso dalla pubblica fognatura	75,00 €
739	Istanza di assegnazione numero civico	75,00 €
715	Istanza di autorizzazione paesaggistica con procedimento ordinario	75,00 €
170	Istanza di autorizzazione paesaggistica con procedimento semplificato	75,00 €
1550	Richiesta attestazione di avvenuto deposito di tipo di frazionamento catastale	75,00 €
710	Richiesta di autorizzazione per interventi di competenza comunale in zone sottoposte a vincolo per scopi idrogeologici	75,00 €
1717	Richiesta di autorizzazione per interventi di competenza regionale in zone sottoposte a vincolo per scopi idrogeologici	75,00 €
29	Dichiarazione di conformità dell'impianto alla regola dell'arte	Esente
667	Dichiarazione sostitutiva di atto notorio per interventi di manutenzione ordinaria rientranti nell'ambito di applicazione della normativa sul risparmio energetico	Esente
1784	Richiesta per lo svincolo della cauzione per interventi in zone sottoposte a vincolo per scopi idrogeologici	15,00 €
886	Richiesta parere alla commissione locale per il paesaggio	75,00 €
Edilizia - Rischio sismico		
3088	Accertamento e repressione delle violazioni delle prescrizioni per le costruzioni in zone sismiche: trasmissione postuma di denuncia sismica/strutturale e asseverazione sulle opere strutturali	75,00 €
728	Certificato di fine lavori (Modello 5)	Esente
727	Certificato d'inizio lavori (Modello 4)	Esente
731	Comunicazione relazione a struttura ultimata (Modello 6)	Esente
726	Denuncia di variante lavori di costruzione in zona sismica (Modello 2)	Esente
722	Denuncia lavori di costruzione in zona sismica (Modello 1)	Esente
738	Trasmissione di certificato di collaudo statico o dichiarazione di regolare esecuzione (DRE)	Esente
Facchinaggio		
2178	Comunicazione di trasferimento sede e/o modifica superficie per attività di facchinaggio	15,00 €
2169	Segnalazione certificata di inizio attività (SCIA) per l'esercizio dell'attività di facchinaggio (unificata)	30,00 €
Filiale/succursale banca		
826	Segnalazione certificata di inizio attività (SCIA) di apertura o trasferimento sede per filiale/succursale banca	30,00 €
Fitosanitari		
701	Comunicazione di variazione preposto in attività di vendita fitosanitari	15,00 €
697	Domanda di autorizzazione sanitaria di avvio, subingresso, trasferimento sede o variazioni per la vendita di prodotti fitosanitari	75,00 €
Flora e fauna		
849	Domanda di autorizzazione per la raccolta di flora spontanea - prodotti sottobosco - fauna minore	75,00 €
Forme speciali di vendita al dettaglio		
1207	Comunicazione di riduzione di settore merceologico in esercizi di vendita al dettaglio forme speciali	15,00 €
1209	Comunicazione di riduzione di superficie di vendita o settore merceologico per spacci interni	15,00 €
1226	Comunicazione di variazione elenco degli incaricati alla vendita a domicilio per commercio al dettaglio	15,00 €
2152	Comunicazione per il subingresso in attività di vendita al dettaglio forme speciali	15,00 €
2027	Segnalazione certificata di inizio attività (SCIA) di apertura, trasferimento sede o variazioni per l'esercizio di vendita in spacci interni (esercizio commerciale in locale non aperto al pubblico) (unificata)	30,00 €
2028	Segnalazione certificata di inizio attività (SCIA) di apertura, trasferimento di sede o variazioni per l'esercizio di vendita mediante apparecchi automatici in altri esercizi commerciali già abilitati o in altre strutture e/o su area pubblica (unificata)	30,00 €
2029	Segnalazione certificata di inizio attività (SCIA) di apertura, trasferimento sede o variazioni per l'esercizio di vendita per corrispondenza, televisione e altri sistemi di comunicazione, compreso il commercio on line (unificata)	30,00 €

955	Segnalazione certificata di inizio attività (SCIA) di variazione settore merceologico per commercio prodotti per mezzo di apparecchi automatici	20,00 €
Gas tossici		
3061	Comunicazione di variazione del direttore tecnico responsabile dell'utilizzo, detenzione, conservazione di gas tossici	15,00 €
3193	Domanda di autorizzazione di variazione di utilizzo, detenzione, conservazione di gas tossici	75,00 €
3062	Domanda di rilascio del certificato per l'acquisto di gas tossici	75,00 €
3060	Domanda di rilascio di autorizzazione per utilizzo, detenzione, conservazione di gas tossici	75,00 €
Gestione integrazioni		
734	Comunicazione a seguito di richiesta integrazioni o di integrazione volontaria	
Giochi leciti		
1368	Comunicazione di variazione del legale rappresentante per attività di giochi leciti	15,00 €
1155	Domanda di autorizzazione per un'attività di apparecchi di giochi leciti (per esercizi senza autorizzazione art. 86 o 88 TULPS)	75,00 €
1159	Domanda di nuova apertura o subingresso per un'attività di giochi leciti per produzione-importazione-distribuzione-gestione	75,00 €
1157	Domanda di apertura, subingresso, trasferimento sede o variazioni per attività di sala giochi	75,00 €
1780	Richiesta tabella dei giochi proibiti	Esente
1158	Segnalazione certificata di inizio attività (SCIA) di variazione/installazione giochi leciti per attività di sala giochi	30,00 €
1461	Segnalazione certificata di inizio attività (SCIA) di trasferimento sede o variazioni per una attività di giochi leciti per produzione-importazione-distribuzione-gestione	30,00 €
71	Segnalazione certificata di inizio attività (SCIA) di variazioni per un'attività di apparecchi di giochi leciti	30,00 €
1156	Segnalazione certificata di inizio attività (SCIA) di apertura o subingresso per attività di apparecchi di giochi leciti (per esercizi con autorizzazione art. 86 o 88 TULPS)	30,00 €
Impianti radioelettrici - Impianti teleradiocomunicazioni		
801	Allegato 1 - Istanza di autorizzazione per l'installazione o la modifica delle caratteristiche di impianti radioelettrici	Esente
802	Allegato 2 - Segnalazione certificata di inizio attività per l'installazione o la modifica delle caratteristiche di impianti radioelettrici con potenza di antenna uguale o inferiore a 20W o maggiore a 20W	Esente
803	Allegato 3 - Comunicazione per l'installazione o la modifica delle caratteristiche di impianti radioelettrici con potenza di antenna inferiore a 5W	Esente
804	Allegato 4 - Comunicazione per l'installazione o la modifica delle caratteristiche di impianti radioelettrici degli apparati per radioamatori	Esente
805	Allegato 5 - Comunicazione per impianto fisso con potenza efficace in antenna non superiore a 20W utilizzato esclusivamente per prove tecniche o per esigenze di servizio non prevedibili (es. eventi, fiere, convegni, manifestazioni e concerti)	Esente
806	Allegato 6 - Comunicazione per impianti con potenza efficace in antenna non superiore a 20W utilizzati esclusivamente per ragioni di soccorso e di protezione civile	Esente
807	Allegato 7 - Comunicazione per impianto fisso a radiofrequenza per forze armate e forze di polizia	Esente
808	Allegato 8 - Comunicazione per l'installazione o la modifica delle caratteristiche di impianti radioelettrici	Esente
809	Allegato 9 - Autocertificazione di attivazione per impianti di potenza non superiore a 10W e dimensione radiante non superiore a 0,5 mq	Esente
810	Allegato A - Scheda tecnica dell'impianto	Esente
L104	Allegato B - Descrizione del formato msi per i diagrammi di antenna	Esente
811	Allegato C - Dichiarazione sostitutiva atto di notorietà della mappa della zona circostante il punto di installazione	Esente
812	Allegato D - Dichiarazione sostitutiva atto di notorietà del volume di rispetto	Esente
813	Allegato E - Comunicazione di avvenuta realizzazione delle opere e certificazione di conformità degli impianti e delle reti	Esente
2228	Comunicazione di dismissione, disattivazione o smantellamento di impianto di teleradiocomunicazione	Esente
1683	Comunicazione di variazioni non sostanziali per impianti radioelettrici	Esente
59	Istanza di autorizzazione per opere civili, scavi e occupazione di suolo pubblico in aree extraurbane	Esente

58	Istanza di autorizzazione per opere civili, scavi e occupazione di suolo pubblico in aree urbane	Esente
Impresa di pulizie		
2179	Comunicazione di trasferimento sede e/o modifica superficie per attività di pulizie, disinfezione, disinfestazione, di derattizzazione e di sanificazione	15,00 €
2168	Segnalazione certificata di inizio attività (SCIA) di apertura per l'esercizio dell'attività di pulizie, disinfezione, disinfestazione, di derattizzazione e di sanificazione (unificata)	30,00 €
Infrastrutture ricarica veicoli elettrici		
3178	Segnalazione certificata di inizio attività (SCIA) di avvio attività per la realizzazione delle infrastrutture di ricarica dei veicoli elettrici	30,00 €
Insegne pubblicitarie		
1270	Richiesta di autorizzazione/rinnovo per l'installazione di mezzi pubblicitari permanenti	75,00 €
1690	Segnalazione certificata di inizio attività (SCIA) per l'installazione di impianti pubblicitari temporanei	30,00 €
817	Segnalazione certificata di inizio attività (SCIA) per variazione del messaggio in impianti pubblicitari soggetti ad autorizzazione	30,00 €
Istruttore/direttore di tiro - Campo/poligono di tiro		
885	Comunicazione di cessazione attività di istruttore/direttore di tiro a segno	15,00 €
3114	Comunicazione per variazioni relative all'esercizio di poligono-campo di tiro privato	15,00 €
3098	Domanda di autorizzazione per apertura per l'esercizio di poligono-campo di tiro privato	75,00 €
880	Domanda di autorizzazione di apertura o rinnovo per l'attività di istruttore/direttore di tiro a segno	75,00 €
3113	Domanda di autorizzazione di subingresso per l'esercizio di poligono - campo di tiro privato	75,00 €
3112	Domanda di rinnovo della autorizzazione per l'esercizio di poligono-campo di tiro privato	75,00 €
Lotterie, tombole, banchi di beneficenza		
1390	Comunicazione di avvio manifestazione di sorte locale	15,00 €
L304	Comunicazione dello svolgimento di una manifestazione di sorte locale: lotteria, tombola, pesc o banco di beneficenza (da effettuare all'Agenzia delle Dogane e dei Monopoli)	15,00 €
Luminarie		
1635	Comunicazione di avvio attività di installazione e accensione luminarie	15,00 €
Manomissione suolo pubblico		
1244	Domanda di autorizzazione di manomissione suolo pubblico	75,00 €
Noleggio attrezzature		
1472	Comunicazione di apertura, trasferimento sede, subingresso o variazioni per attività di noleggio attrezzature	15,00 €
Noleggio e rimessa veicoli		
3131	Comunicazione di apertura ulteriore rimessa per attività di noleggio con conducente	15,00 €
1167	Comunicazione di modifica dell'attività di noleggio con conducente	15,00 €
1819	Comunicazione di subingresso dell'erede nella titolarità di una attività di noleggio con conducente (caso di morte del titolare)	15,00 €
3260	Comunicazione di conferimento dell'autorizzazione di noleggio con conducente	15,00 €
3261	Dichiarazione / comunicazione del conferitario di autorizzazione di noleggio con conducente	15,00 €
1165	Domanda di autorizzazione o trasferimento della titolarità relativa a servizio di noleggio con conducente	75,00 €
1730	Domanda di sostituzione del veicolo in attività di noleggio con conducente	75,00 €
1820	Domanda di trasferimento della titolarità a terzi da parte dell'erede di una attività di noleggio con conducente (caso di morte del titolare)	75,00 €
18	Segnalazione certificata di inizio attività (SCIA) di apertura o trasferimento sede per attività di noleggio da rimessa senza conducente / Noleggio rimessa autoveicoli	30,00 €
1170	Segnalazione certificata di inizio attività (SCIA) di rinnovo o vidimazione della autorizzazione per una attività di noleggio con conducente	30,00 €
1168	Segnalazione certificata di inizio attività (SCIA) di sostituzione alla guida in attività di noleggio con conducente	30,00 €
1661	Segnalazione certificata di inizio attività (SCIA) di apertura, subingresso, trasferimento sede o variazioni per noleggio senza conducente (luogo per il rimessaggio dei mezzi)	30,00 €
1164	Segnalazione certificata di inizio attività (SCIA) di apertura, subingresso, trasferimento sede o variazioni per noleggio senza conducente (sede commerciale - uffici)	30,00 €

1660	Segnalazione certificata di inizio attività (SCIA) di apertura, subingresso, trasferimento sede o variazioni per noleggio senza conducente (sede legale)	30,00 €
1163	Segnalazione certificata di inizio attività (SCIA) di apertura, subingresso, trasferimento di sede o variazioni per rimessa veicoli e/o natanti	30,00 €
Occupazione suolo pubblico		
376	Domanda di occupazione temporanea di suolo pubblico per l'esercizio della attività di somministrazione o di vendita di prodotti alimentari	30,00 €
Palestre		
1243	Segnalazione certificata di inizio attività (SCIA) di apertura, trasferimento di sede e modifica dei locali per l'esercizio di palestra e attività assimilabili	30,00 €
974	Segnalazione certificata di inizio attività (SCIA) di subingresso, modifica del personale e variazioni dell'attività per l'esercizio di palestra e attività assimilabili	30,00 €
Panificazione		
2120	Comunicazione di cessazione o sospensione temporanea attività di panificazione (unificata)	15,00 €
2192	Comunicazione di variazione del responsabile dell'attività produttiva in attività di panificazione	15,00 €
2191	Comunicazione per il subingresso in attività di panificazione	15,00 €
2119	Segnalazione certificata di inizio attività (SCIA) di apertura, trasferimento sede o variazioni per attività di panificazione (unificata)	30,00 €
Parafarmacie		
822	Comunicazione di inizio attività di vendita dei farmaci da banco o di automedicazione e di tutti i farmaci o prodotti non soggetti a prescrizione medica negli esercizi commerciali	15,00 €
Phone Center - Internet Point - Servizio Fax		
1424	Autocertificazione amministratori	Esente
1423	Autocertificazione CCIAA	Esente
1417	Comunicazione di variazioni relative all'offerta al pubblico di reti e servizi di comunicazione elettronica	15,00 €
1414	Dichiarazione di apertura o subingresso per l'offerta al pubblico di reti e servizi di comunicazione elettronica	15,00 €
348	Segnalazione certificata di inizio attività (SCIA) di avvio, subingresso, trasferimento sede o cessazione per attività primaria, prevalente od esclusiva di phone center - internet point servizio fax	30,00 €
Piscine		
965	Domanda di apertura, trasferimento di sede e modifica dei locali per l'esercizio di piscina a uso pubblico	75,00 €
1331	Comunicazione di variazione del legale rappresentante per attività di piscine	15,00 €
970	Segnalazione certificata di inizio attività (SCIA) di subingresso, modifica del personale e variazione dell'attività per l'esercizio di piscina ad uso pubblico	30,00 €
Poliambulatori - Struttura veterinaria		
1421	Comunicazione di variazione per struttura veterinaria	15,00 €
973	Domanda di autorizzazione di apertura, trasferimento sede o variazioni per esercizio di ambulatorio-poliambulatorio e studio con prestazioni ambulatoriali medico e/o odontoiatrico	75,00 €
1418	Domanda di autorizzazione di apertura, trasferimento sede o variazioni per struttura veterinaria	75,00 €
1420	Segnalazione certificata di inizio attività (SCIA) di subingresso o variazione del direttore sanitario per struttura veterinaria	30,00 €
971	Segnalazione certificata di inizio attività (SCIA) di subingresso per ambulatorio-poliambulatorio e studio con prestazioni ambulatoriali medico e/o odontoiatrico	30,00 €
1718	Segnalazione certificata di inizio attività (SCIA) di variazioni per ambulatorio-poliambulatorio e studio con prestazioni ambulatoriali medico e/o odontoiatrico	30,00 €
Prevenzione incendi		
L163	Asseverazione/Attestazione di rinnovo periodico di conformità antincendio, dichiarazione di voltura	15,00 €
L161	Istanza valutazione progetti, deroga, nulla osta fattibilità, verifiche in corso d'opera per prevenzione incendi	15,00 €
L162	Segnalazione certificata di inizio attività (SCIA) per prevenzione incendi	15,00 €
Produzione cosmetici		
L303	Comunicazione delle informazioni di sito di produzione	15,00 €
3267	Comunicazione di trasferimento sede o variazioni per attività di produzione cosmetici	15,00 €

3266	Segnalazione certificata di inizio attività (SCIA) di nuova apertura per attività di produzione cosmetici	30,00 €
Pubblico spettacolo		
1409	Domanda di autorizzazione per l'accensione di fuochi artificiali	75,00 €
1396	Domanda di autorizzazione per sfilata di carri allegorici	75,00 €
Pubblico spettacolo - All'aperto		
1711	Calcolo del livello di rischio (allegato A1) ed algoritmo di Maurer (allegato A2) - Modulo per 118	15,00 €
1674	Domanda di autorizzazione per l'esercizio dell'attività di pubblico spettacolo e/o intrattenimento all'aperto con utilizzo di impianti soggetti a certificazione di sicurezza (capienza pari o inferiore a 200 persone)	75,00 €
1673	Domanda di autorizzazione per l'esercizio dell'attività di pubblico spettacolo e/o intrattenimento all'aperto con utilizzo di impianti soggetti a certificazione di sicurezza (capienza superiore a 200 persone)	75,00 €
1631	Preavviso di pubblica manifestazione	Esente
Pubblico spettacolo - In locali		
1187	Domanda di autorizzazione di apertura, subingresso, trasferimento sede o variazioni per l'esercizio dell'attività di locale di pubblico spettacolo e/o intrattenimento (con capienza fino a 200 persone)	75,00 €
1171	Domanda di autorizzazione di apertura, subingresso, trasferimento sede o variazioni per attività di locale di pubblico spettacolo e/o intrattenimento (con capienza superiore a 200 persone e fino a 1300 nel caso di locali cinematografici/teatrali e 5000 negli altri casi)	75,00 €
1173	Domanda di subingresso mortis causa per l'esercizio dell'attività di locale di pubblico spettacolo e/o intrattenimento	75,00 €
60	Domanda di subingresso senza variazioni strutturali per l'esercizio dell'attività di locale di pubblico spettacolo e/o intrattenimento	75,00 €
Pubblico spettacolo - Temporaneo		
3247	Domanda di autorizzazione di trattenimento/pubblico spettacolo temporaneo in esercizi di somministrazione di alimenti e bevande (capienza superiore a 200 persone e/o con termine oltre le ore 24 del giorno di inizio)	75,00 €
1174	Domanda di autorizzazione per l'esercizio dell'attività temporanea di pubblico spettacolo e/o intrattenimento (capienza superiore a 200 persone o con termine oltre le ore 24 del giorno di inizio)	75,00 €
1186	Domanda di autorizzazione per l'esercizio dell'attività temporanea di pubblico spettacolo e/o intrattenimento (ripetizione di manifestazione entro due anni)	75,00 €
1185	Segnalazione certificata di inizio attività (SCIA) di avvio attività temporanea di pubblico spettacolo e/o intrattenimento (capienza fino a 200 persone e con termine entro le ore 24 del giorno di inizio)	30,00 €
3248	Segnalazione certificata di inizio attività (SCIA) di trattenimento/pubblico spettacolo temporaneo in esercizi di somministrazione di alimenti e bevande (capienza fino a 200 persone e con termine entro le ore 24 del giorno di inizio)	30,00 €
1814	Segnalazione certificata di inizio attività (SCIA) di avvio attività temporanea di pubblico spettacolo e/o intrattenimento (ripetizione di manifestazione entro due anni)	30,00 €
Scuola di danza - Scuola di ballo		
1715	Comunicazione di apertura, subingresso, trasferimento sede e variazioni per attività di scuola di danza/ballo	30,00 €
Somministrazione alimenti e bevande		
1028	Comunicazione di riduzione superficie per somministrazione di alimenti e bevande	15,00 €
3216	Comunicazione di subingresso in attività di somministrazione di alimenti e bevande in casi particolari (forme speciali)	15,00 €
1030	Comunicazione di variazione degli amministratori/soci della società per attività di somministrazione in locali pubblici o somministrazione forme speciali	15,00 €
1329	Comunicazione di variazione del legale rappresentante per attività di somministrazione in locali pubblici o somministrazione forme speciali	15,00 €
1029	Comunicazione di variazione della persona in possesso dei requisiti professionali della società per bar, ristoranti e altri esercizi di somministrazione di alimenti e bevande	15,00 €
1430	Comunicazione di variazioni di tipo societario in circoli privati	15,00 €
1191	Comunicazione di variazioni relativa all'esercizio di somministrazione di alimenti e bevande all'interno di associazioni e circoli privati	15,00 €
2034	Comunicazione per il subingresso in attività di commercio e di somministrazione alimenti e bevande (unificata)	15,00 €

1276	Domanda di autorizzazione di apertura, trasferimento sede e ampliamento per somministrazione di alimenti e bevande in circoli non aderenti a enti aventi finalità assistenziali e natura di enti non commerciali (in zone tutelate)	75,00 €
2031	Domanda di autorizzazione di apertura, trasferimento sede o ampliamento per bar, ristoranti e altri esercizi di somministrazione di alimenti e bevande (in zone tutelate) (unificata)	75,00 €
3179	Istanza di proroga della sospensione di attività per esercizio di somministrazione	30,00 €
1275	Segnalazione certificata di inizio attività (SCIA) di apertura, trasferimento sede e ampliamento per somministrazione di alimenti e bevande in circoli aderenti a enti con finalità assistenziali e natura di enti non commerciali	30,00 €
1427	Segnalazione certificata di inizio attività (SCIA) di apertura, trasferimento sede e ampliamento per somministrazione di alimenti e bevande in circoli non aderenti a enti con finalità assistenziali e natura di enti non commerciali (in zone non tutelate)	30,00 €
2121	Segnalazione certificata di inizio attività (SCIA) di avvio per l'esercizio di somministrazione di alimenti e bevande al domicilio del consumatore (unificata)	30,00 €
3248	Segnalazione certificata di inizio attività (SCIA) di trattenimento/pubblico spettacolo temporaneo in esercizi di somministrazione di alimenti e bevande (capienza fino a 200 persone e con termine entro le ore 24 del giorno di inizio)	30,00 €
2032	Segnalazione certificata di inizio attività (SCIA) di apertura, trasferimento sede o ampliamento per bar, ristoranti e altri esercizi di somministrazione di alimenti e bevande (in zone non tutelate) (unificata)	30,00 €
2033	Segnalazione certificata di inizio attività (SCIA) di avvio per esercizi di somministrazione temporanea di alimenti e bevande (unificata)	30,00 €
2123	Segnalazione certificata di inizio attività (SCIA) di avvio, trasferimento sede o ampliamento per attività di somministrazione di alimenti e bevande nelle scuole, negli ospedali, nelle comunità religiose, in stabilimenti militari e nelle strutture di accoglienza o sostegno	30,00 €
2122	Segnalazione certificata di inizio attività (SCIA) di avvio, trasferimento sede o ampliamento per attività di somministrazione di alimenti e bevande in esercizi posti nelle aree di servizio delle autostrade e strade extraurbane principali, nei mezzi di trasporto pubblico e nelle stazioni	30,00 €
2253	Domanda di apertura o ampliamento per attività di somministrazione di alimenti e bevande in associazioni e circoli aderenti e non aderenti a enti o organizzazioni nazionali aventi finalità assistenziali e natura di enti commerciali (in zone tutelate)	75,00 €
2252	Segnalazione certificata di inizio attività (SCIA) di apertura o ampliamento per attività di somministrazione di alimenti e bevande in associazioni e circoli aderenti e non aderenti con finalità assistenziali e natura commerciale (zone non tutelate)	30,00 €
1219	Comunicazione di riduzione superficie per somministrazione di alimenti e bevande per casi particolari	15,00 €
3381	Comunicazione di variazione del legale rappresentante per attività di somministrazione all'interno di associazioni e circoli	15,00 €
1189	Segnalazione certificata di inizio attività (SCIA) di avvio, trasferimento sede o ampliamento per l'esercizio di attività di somministrazione di alimenti e bevande in casi particolari (forme speciali)	30,00 €
Spettacoli viaggianti		
916	Comunicazione di variazione di gestione/proprietà di una attrazione/attività di spettacolo viaggiante	15,00 €
382	Comunicazione di cessazione a seguito di dismissione/cessione di una attrazione/attività di spettacolo viaggiante	15,00 €
1668	Domanda di autorizzazione di inizio attività operatore spettacolo viaggiante o modifica elenco delle attrazioni per l'esercizio dell'attività di spettacolo viaggiante	75,00 €
1670	Domanda di autorizzazione per l'esercizio dell'attività di spettacolo viaggiante con utilizzo di strutture o impianti per stazionamento del pubblico (capienza pari o inferiore a 200 persone e con termine oltre le ore 24 del giorno di inizio)	75,00 €
1669	Domanda di autorizzazione per l'esercizio dell'attività di spettacolo viaggiante con utilizzo di strutture o impianti per stazionamento del pubblico (capienza superiore a 200 persone)	75,00 €
3058	Domanda di autorizzazione per l'esercizio dell'attività di spettacolo viaggiante di attività circense (capienza superiore a 200 persone oppure capienza fino a 200 persone ma con termine oltre le ore 24 del giorno di inizio)	75,00 €
379	Domanda di autorizzazione per l'esercizio dell'attività di spettacolo viaggiante senza utilizzo di strutture o impianti per stazionamento del pubblico	75,00 €

380	Domanda di registrazione e di assegnazione del codice per una attività di spettacolo viaggiante	75,00 €
381	Domanda di subingresso mortis causa per una attività di spettacolo viaggiante	75,00 €
3036	Segnalazione certificata di inizio attività (SCIA) per attivazione temporanea di spettacolo viaggiante (capienza fino a 200 persone e con termine entro le ore 24 del giorno di inizio)	75,00 €
3059	Segnalazione certificata di inizio attività (SCIA) per l'esercizio dell'attività di spettacolo viaggiante di attività circense (capienza fino a 200 persone e con termine entro le ore 24 del giorno di inizio)	30,00 €
Sport equestri		
2182	Comunicazione di variazione del responsabile e/o del veterinario nell'esercizio dell'attività di stallaggio – maneggio (e simili)	15,00 €
2181	Comunicazione per il subingresso in attività di stallaggio – maneggio (e simili)	15,00 €
2180	Segnalazione certificata di inizio attività (SCIA) di apertura per attività di stallaggio – maneggio (e similari)	30,00 €
Stireria		
857	Segnalazione certificata di inizio attività (SCIA) di apertura, subingresso, trasferimento di sede o variazioni per attività di stireria	30,00 €
Strutture sanitarie e sociosanitarie - Strutture per anziani e per la tutela della salute mentale dei		
3252	Modello A - Richiesta di verifica di compatibilità (art. 8/ter del D.Lgs. n. 502/1992 e s.m.i.) per interventi che non necessitano di PDC o SCIA relativi a strutture per anziani non autosufficienti e strutture per disabili	20,00 €
3255	Modello A1 - Richiesta di verifica di compatibilità (art. 8/ter del D.Lgs. n. 502/1992 e s.m.i.) per interventi che necessitano di PDC o SCIA relativi a strutture per la tutela della salute mentale dei minori	20,00 €
3253	Modello B - Richiesta di verifica di compatibilità (art. 8/ter del D.Lgs. n. 502/1992 e s.m.i.) per interventi che non necessitano di PDC o SCIA relativi a strutture per anziani non autosufficienti e strutture per disabili	20,00 €
3256	Modello B1 - Richiesta di verifica di compatibilità (art. 8/ter del D.Lgs. n. 502/1992 e s.m.i.) per interventi che necessitano di PDC o SCIA relativi a strutture per la tutela della salute mentale dei minori	20,00 €
3254	Modello C - Richiesta di verifica di compatibilità (art. 8/ter con possibilità di accreditamento regionale ai sensi dell'art. 8 quater del D.Lgs. n. 502/1992 e s.m.i.) per strutture per anziani non autosufficienti e strutture per disabili già autorizzate	20,00 €
Strutture sanitarie e sociosanitarie - Strutture sanitarie di ricovero e ambulatoriali		
3368	Modello 1 - Richiesta di verifica di compatibilità (art.8/ter del D. Lgs. N. 502/1992 e smi) per interventi che necessitano di Permesso di Costruire relativi a strutture sanitarie di ricovero e ambulatoriali	20,00 €
3369	Modello 2 - Richiesta di verifica di compatibilità (art.8/ter del D. Lgs. N. 502/1992 e smi) per interventi che non necessitano di Permesso di Costruire relativi a strutture sanitarie di ricovero e ambulatoriali	20,00 €
3370	Modello 3 - Richiesta di verifica di funzionalità (art.8/quater del D. Lgs. N. 502/1992 e smi) per strutture sanitarie di ricovero e ambulatoriali ai sensi dell' art.8/quater del D. Lgs. N. 502/1992 e smi	20,00 €
Strutture socio assistenziali - Prima infanzia		
1793	Segnalazione certificata di inizio attività (SCIA) di apertura o trasferimento sede per l'esercizio di servizio educativo domiciliare - nido in famiglia	30,00 €
1817	Segnalazione certificata di inizio attività (SCIA) di variazione del conduttore o altra variazione per una attività di nido di famiglia	30,00 €
Tabaccheria		
1160	Domanda di autorizzazione ad effettuare un periodo di ferie per rivendita generi di monopolio	30,00 €
Tatuaggi - Piercing		
3269	Comunicazione di trasferimento sede e variazioni per l'attività di tatuaggi-piercing-trucco permanente	15,00 €
3161	Comunicazione di variazioni per attività di tatuaggi-piercing-trucco permanente tramite affitto di postazione	15,00 €
63	Notifica dell'attività di tatuaggio e piercing	15,00 €
1194	Segnalazione certificata di inizio attività (SCIA) di apertura o subingresso per l'attività di tatuaggi-piercing-trucco permanente	30,00 €
3158	Segnalazione certificata di inizio attività (SCIA) di avvio o trasferimento sede per attività di tatuaggi-piercing-trucco permanente tramite affitto di postazione	30,00 €

1195	Segnalazione certificata di inizio attività (SCIA) per attività di tatuaggi-piercing-trucco permanente in attività di estetista	30,00 €
Taxi		
1804	Domanda di autorizzazione per secondo conducente (conducente aggiuntivo) alla guida di taxi	75,00 Euro
537	Comunicazione di variazioni in un esercizio di servizio taxi	15,00 €
530	Domanda di subingresso nella titolarità della licenza per l'esercizio del servizio di taxi	75,00 €
531	Domanda di trasferimento di licenza per l'esercizio del servizio di taxi	75,00 €
533	Domanda per la collaborazione familiare alla guida di taxi	75,00 €
535	Domanda per la sostituzione alla guida di taxi	75,00 €
532	Domanda per la sostituzione di autovettura utilizzata per l'esercizio del servizio di taxi	30,00 €
1796	Richiesta aggiornamento / validazione licenza di esercizio del servizio di taxi	15,00 €
Tintolavanderia		
860	Comunicazione di subingresso, trasferimento di sede o variazioni per attività di lavanderia self-service a gettoni	15,00 €
859	Comunicazione di subingresso, trasferimento sede o variazioni per attività di tintolavanderia	15,00 €
2125	Comunicazione di cessazione o sospensione temporanea attività di tintolavanderia / lavanderia self-service a gettoni (unificata)	15,00 €
2134	Segnalazione certificata di inizio attività (SCIA) di lavanderia self-service a gettoni (unificata)	30,00 €
2124	Segnalazione certificata di inizio attività (SCIA) di tintolavanderia (unificata)	30,00 €
861	Segnalazione certificata di inizio attività (SCIA) di variazione legale rappresentante per attività di tintolavanderia a lavorazione manuale o meccanica	30,00 €
Tipografia ed arti affini		
1779	Comunicazione di variazione del direttore tecnico per l'esercizio di arti tipografiche	15,00 €
824	Segnalazione certificata di inizio attività (SCIA) di apertura, subingresso, trasferimento sede o variazioni per l'esercizio di arti tipografiche e affini	30,00 €
Tiro tattico sportivo (Soft air)		
939	Comunicazione di subingresso per attività di tiro tattico sportivo - soft air	15,00 €
3209	Comunicazione di variazioni per attività di tiro tattico sportivo - soft air	15,00 €
937	Domanda di autorizzazione per apertura o trasferimento sede per attività di tiro tattico sportivo - soft air	75,00 €
Turismo - Affittacamere / Locanda		
110	Cartellino prezzi	Esente
108	Comunicazione delle caratteristiche e prezzi	Esente
107	Denuncia delle attrezzature delle caratteristiche e dei prezzi per inizio/variazione attività	Esente
L289	Loghi strutture affittacamere, logo posto tappa, ..., istruzioni/documentazione aggiuntiva regionale	Esente
1070	Segnalazione certificata di inizio attività (SCIA) per affittacamere e locanda	30,00 €
1071	Segnalazione di subingresso o variazione per attività di affittacamere e locanda	30,00 €
109	Tabella prezzi	Esente
Turismo - Agenzie di viaggio e turismo		
1088	Comunicazione di apertura filiali, succursali e altri punti vendita di agenzie di viaggio e turismo	15,00 €
1087	Comunicazione di variazioni relative a stati, fatti e qualità del dichiarante per agenzie di viaggio e turismo	15,00 €
1086	Segnalazione certificata di inizio attività (SCIA) per agenzie di viaggio e turismo	30,00 €
Turismo - Attività naturista		
1708	Comunicazione per variazione attività di turismo naturista in area o ambiente all'aperto	15,00 €
1712	Concessione d'uso del logo distintivo per aree all'aperto e strutture ricettive destinate alla pratica del turismo naturista	15,00 €
L299	Loghi strutture naturista, ..., istruzioni/documentazione aggiuntiva regionale	Esente
1707	Segnalazione certificata di inizio attività per turismo naturista in aree o ambienti all'aperto	30,00 €
Turismo - Attività / Aziende agrituristiche - Agriturismi / Ospitalità rurale familiare		
102	Cartellino prezzi	Esente
1121	Comunicazione delle caratteristiche e prezzi	Esente
1287	Concessione del Marchio grafico per aziende agrituristiche	Esente
3116	Concessione d'uso della Regione Piemonte del logo distintivo per azienda agricola che svolge "ospitalità rurale familiare"	Esente
3115	Denuncia della classifica per aziende agricole in ospitalità rurale familiare	Esente

1199	Denuncia della classifica per aziende agrituristiche	Esente
1076	Denuncia delle attrezzature delle caratteristiche e dei prezzi per inizio/variazione attività per aziende agrituristiche	Esente
L297	Loghi strutture aziende agrituristiche-agriturismi, logo posto tappa, ..., istruzioni/documentazione aggiuntiva regionale	Esente
104	Relazione aziendale	Esente
1074	Segnalazione certificata di inizio attività di avvio attività di agriturismo	30,00 €
1075	Segnalazione di subingresso o variazioni per attività per agriturismo	30,00 €
103	Tabella prezzi	Esente
L298	Valori cromatici, loghi strutture ospitalità rurale familiare, logo posto tappa, ..., istruzioni/documentazione aggiuntiva regionale	Esente
Turismo - Aziende alberghiere (alberghi, alberghi diffusi) / Residenze turistico-alberghiere (RTA)		
149	Cartellino prezzi	Esente
1120	Comunicazione delle caratteristiche e prezzi	Esente
3249	Concessione d'uso del marchio grafico per alberghi diffusi	Esente
1691	Concessione d'uso del logo distintivo per gli alberghi diffusi	Esente
1692	Concessione d'uso della Regione Piemonte del logo distintivo "posto tappa" per struttura ricettiva alberghiera	Esente
146	Denuncia della classifica per alberghi	Esente
191	Denuncia della classifica per alberghi diffusi	Esente
1119	Denuncia della classifica per residenze turistico-alberghiere	Esente
1053	Denuncia delle attrezzature delle caratteristiche e dei prezzi per inizio/variazione attività per aziende alberghiere	Esente
L292	Loghi strutture alberghi diffusi, logo posto tappa, informativa privacy caratteristica prezzi, ..., istruzioni/documentazione aggiuntiva regionale	Esente
L291	Loghi strutture alberghi, informativa privacy caratteristica prezzi, ..., istruzioni/documentazione aggiuntiva regionale	Esente
L290	Loghi strutture residenze turistico alberghiere, logo posto tappa, ..., istruzioni/documentazione aggiuntiva regionale	Esente
1051	Segnalazione certificata di inizio attività di apertura per strutture ricettive alberghiere	30,00 €
1052	Segnalazione di subingresso o variazioni per attività di aziende alberghiere	30,00 €
148	Tabella prezzi	Esente
Turismo - Bed & Breakfast		
97	Cartellino prezzi	Esente
129	Comunicazione delle caratteristiche e prezzi	Esente
128	Denuncia delle attrezzature delle caratteristiche e dei prezzi per inizio/variazione attività	Esente
L288	Loghi strutture bed & breakfast, logo posto tappa, ..., istruzioni/documentazione aggiuntiva regionale	Esente
1048	Segnalazione certificata di inizio attività (SCIA) per bed & breakfast	30,00 €
1048	Segnalazione di subingresso o variazioni per attività di bed & breakfast	30,00 €
96	Tabella prezzi	Esente
Turismo - Bivacchi		
1043	Comunicazione delle caratteristiche e prezzi	Esente
1040	Comunicazione per attivazione di bivacco fisso	Esente
1041	Comunicazione per variazione bivacchi fissi	15,00 €
1042	Denuncia delle attrezzature delle caratteristiche e dei prezzi per inizio/variazione attività	Esente
Turismo - Campeggi / Villaggi turistici		
327	Cartellino prezzi	Esente
325	Comunicazione delle caratteristiche e prezzi	Esente
332	Denuncia della classifica per campeggi	Esente
328	Denuncia della classifica per villaggi turistici	Esente
324	Denuncia delle attrezzature delle caratteristiche e dei prezzi per inizio / variazione attività	Esente
L300	Loghi strutture campeggi, informativa privacy strutture campeggi, ..., istruzioni/documentazione aggiuntiva regionale	Esente
L301	Loghi strutture villaggi turistici, ..., istruzioni/documentazione aggiuntiva regionale	Esente
1077	Segnalazione certificata di inizio attività di apertura per strutture ricettive all'aria aperta	30,00 €
326	Tabella prezzi	Esente
1078	Variazioni relative a stati, fatti e qualità del segnalante per campeggi / villaggi turistici	15,00 €
Turismo - Campeggi non tradizionali - fissi con strutture mobili		
1117	Segnalazione certificata di inizio attività per campeggi fissi con strutture mobili	30,00 €
1118	Segnalazione di subingresso o variazioni per attività di campeggio fisso con strutture mobili	30,00 €

Turismo - Campeggi non tradizionali - itineranti		
1091	Comunicazione di avvio attività di campeggio itinerante	15,00 €
Turismo - Campeggi non tradizionali - mobili		
1094	Comunicazione di variazione attività di campeggio mobile	15,00 €
1093	Comunicazione per attività di campeggio mobile	15,00 €
Turismo - Case e appartamenti per vacanze (CAV) / Residence		
116	Cartellino prezzi	Esente
1122	Comunicazione delle caratteristiche e prezzi	Esente
1081	Denuncia delle attrezzature delle caratteristiche e dei prezzi per inizio/variazione attività per case ed appartamenti per vacanze / residence	Esente
3119	Elementi indicativi del contratto di gestione imprenditoriale indiretta di case e appartamenti vacanze/ residence	Esente
L296	Loghi strutture case appartamenti vacanze-residence, logo posto tappa, ..., istruzioni/documentazione aggiuntiva regionale	Esente
1129	Schema di convenzione fra il proprietario dell'unità immobiliare da ed il soggetto gestore	Esente
1079	Segnalazione certificata di inizio attività per case ed appartamenti per vacanze / residence	30,00 €
1080	Segnalazione di subingresso o variazioni per attività per case e appartamenti per vacanze / residence	30,00 €
115	Tabella prezzi	Esente
Turismo - Case per ferie / Ostelli per la gioventù		
122	Cartellino prezzi	Esente
1123	Comunicazione delle caratteristiche e prezzi	Esente
1084	Denuncia delle attrezzature delle caratteristiche e dei prezzi per inizio/variazione attività per case per ferie / ostelli per la gioventù	Esente
3124	Elementi indicativi della convenzione tipo tra enti o aziende per ospitalità e soggiorno in case per ferie	Esente
1082	Segnalazione certificata di inizio attività per case per ferie / ostelli	30,00 €
1083	Segnalazione di subingresso o variazioni per attività di case per ferie / ostelli per la gioventù	30,00 €
121	Tabella prezzi	Esente
L293	Valori cromatici, loghi strutture case per ferie, logo posto tappa, ..., istruzioni/documentazione aggiuntiva regionale	Esente
L294	Valori cromatici, loghi strutture ostelli, logo posto tappa, ..., istruzioni/documentazione aggiuntiva regionale	Esente
Turismo - Documenti generici		
1124	Comunicazione di cessazione per attività turistico-ricettive e attività in aree o ambienti all'aperto	15,00 €
1125	Comunicazione di sospensione o riavvio per attività turistico-ricettive e attività in aree o ambienti all'aperto	15,00 €
3001	Concessione d'uso della Regione Piemonte del logo distintivo "posto tappa" per struttura ricettiva extralberghiera	Esente
139	Concessione d'uso della Regione Piemonte del logo distintivo per struttura ricettiva extralberghiera	Esente
3074	Informazioni sull'accessibilità delle strutture alberghiere	Esente
3117	Informazioni sull'accessibilità delle strutture extralberghiere	Esente
Turismo - Enoturismo		
3235	Segnalazione certificata di inizio attività (SCIA) per l'esercizio dell'attività di enoturismo	30,00 €
3367	Comunicazione di modifica degli amministratori/soci della società per l'esercizio dell'attività di enoturismo	15,00 €
Turismo - Residenze di campagna / Country house		
3046	Cartellino prezzi	Esente
3047	Comunicazione delle caratteristiche e prezzi	Esente
3048	Denuncia delle attrezzature delle caratteristiche e dei prezzi per inizio/variazione attività	Esente
3050	Segnalazione certificata di inizio attività (SCIA) per residenze di campagna o country house	30,00 €
3051	Segnalazione di subingresso o variazioni per attività di residenze di campagna o country house	30,00 €
3049	Tabella prezzi	Esente
L295	Valori cromatici, loghi strutture case di campagna-country house, logo posto tappa, ..., istruzioni/documentazione aggiuntiva regionale	Esente
Turismo - Rifugi alpini / Rifugi escursionistici		
319	Cartellino prezzi	Esente
317	Comunicazione delle caratteristiche e prezzi	Esente

316	Denuncia delle attrezzature delle caratteristiche e dei prezzi per inizio/variazione attività	Esente
1045	Segnalazione certificata di inizio attività per rifugi alpini / rifugi escursionistici	30,00 €
1046	Segnalazione di subingresso o variazioni per attività di rifugi alpini / rifugi escursionistici	30,00 €
318	Tabella prezzi	Esente
Turismo - Rifugi non gestiti		
1038	Cartellino prezzi	Esente
1036	Comunicazione delle caratteristiche e prezzi	Esente
1039	Comunicazione di variazione rifugi non gestiti	Esente
1025	Comunicazione per attivazione di rifugio non gestito	30,00 €
1035	Denuncia delle attrezzature delle caratteristiche e dei prezzi per inizio/variazione attività	Esente
1037	Tabella prezzi	Esente
Turismo - Soluzione ricettive innovative		
3239	Cartellino prezzi	Esente
3240	Comunicazione delle caratteristiche e prezzi	Esente
3241	Denuncia delle attrezzature delle caratteristiche e dei prezzi per inizio/variazione attività	Esente
3242	Segnalazione certificata di inizio attività (SCIA) per strutture ricettive innovative	30,00 €
3243	Segnalazione di subingresso o variazioni per attività di strutture ricettive innovative	30,00 €
3244	Tabella prezzi	Esente
L280	Valori cromatici, logo strutture innovative autonome, logo posto tappa, ..., istruzioni/documentazione aggiuntiva regionale	Esente
Vendita al minuto gas infiammabili - GPL		
1849	Comunicazione di variazione del legale rappresentante per attività di vendita al minuto	30,00 €
1847	Comunicazione di apertura, subingresso o trasferimento sede per attività di vendita al minuto di gas di petrolio liquefatto (GPL) per combustione	30,00 €
1848	Comunicazione di apertura, subingresso o trasferimento sede per attività di vendita al minuto di gas infiammabili in recipienti mobili compressi	30,00 €
Vendita di alcolici		
3327	Comunicazione di avvio per attività di vendita alcolici	30,00 €
L305	Denuncia di attivazione esercizio di vendita di prodotti alcolici assoggettati ad accisa per il rilascio della licenza di esercizio	15,00 €
L310	Denuncia di avvenuta attivazione esercizio di vendita di prodotti alcolici assoggettati ad accisa per il rilascio della licenza di esercizio (per attività iniziata tra il 29 agosto 2017 ed il 29 giugno 2019)	15,00 €
Vendita di funghi epigei freschi		
1783	Segnalazione di inizio attività (SCIA) di avvio attività di commercializzazione funghi freschi spontanei epigei	30,00 €
Vendita occasionale		
3021	Domanda per il rilascio del tesserino per la vendita occasionale	Esente
3023	Elenco dei beni posti in vendita da parte dei venditori occasionali, per ogni singola partecipazione al mercatino	Esente
3022	Manifestazione di interesse per la partecipazione al mercatino	Esente
Vendita sigarette elettroniche		
L273	Istanza di autorizzazione per vendita e approvvigionamento di prodotti da inalazione senza combustione costituiti da sostanze liquide, contenenti o meno nicotina	75,00 €

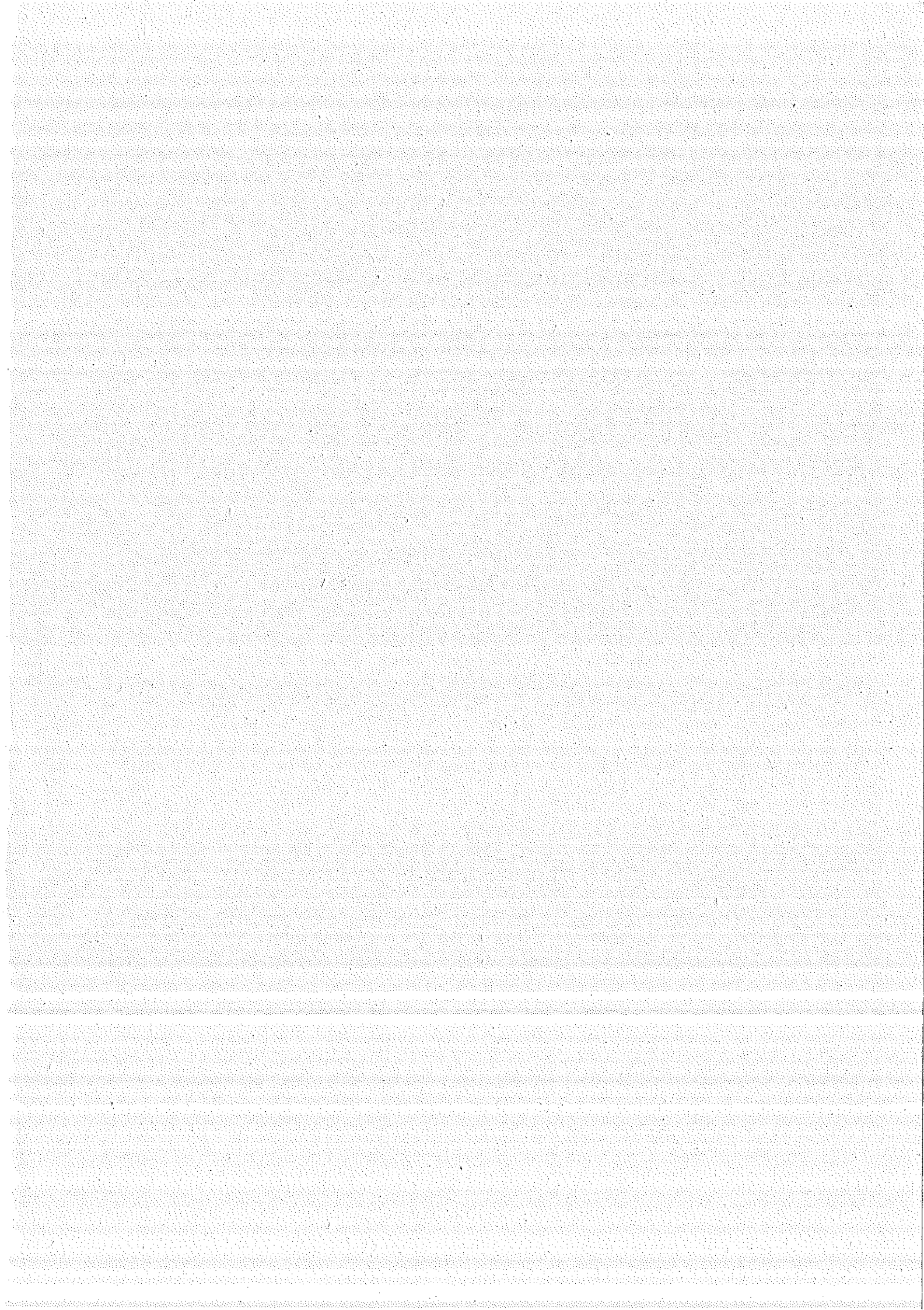

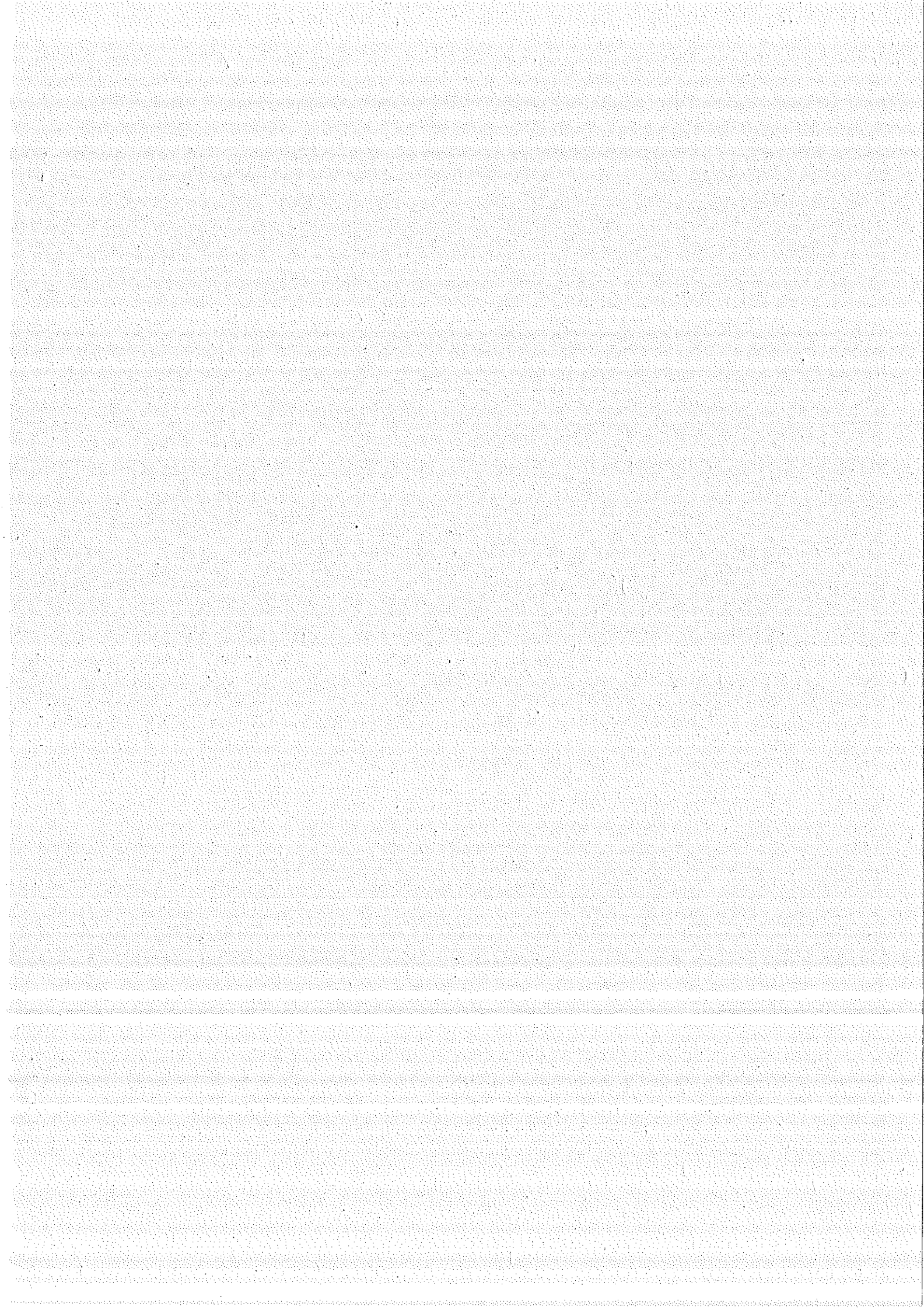

Il presente verbale, viene letto e sottoscritto come segue.

IL PRESIDENTE

F.to: (BERTOLINO Adriano)

IL SEGRETARIO

F.to: (Dr. Fabrizio SALVATICO)

REFERTO DI PUBBLICAZIONE

(ART. 124 COMMA 1° D.L.vo 18.08.2000 n.267)

Certifico io sottoscritto Segretario, che copia del presente verbale è pubblicata il giorno 02-mar-2020 all'Albo Pretorio ove rimarrà per 15 giorni consecutivi.

Villanova Mondovì, 02-mar-2020

IL SEGRETARIO

F.to: (Dr. Fabrizio SALVATICO)

CERTIFICATO DI ESECUTIVITA'

Si certifica che la sujestesa deliberazione è esecutiva:

- dal 10° giorno successivo alla sua pubblicazione ai sensi del 3° comma dell'art. 134 del D.L.vo 18 agosto 2000, n. 267;
- dalla data di adozione in quanto dichiarata immediatamente eseguibile ai sensi del 4° comma dell'art. 134 del D.L.vo 18 agosto 2000, n. 267;

Villanova Mondovì, 24-feb-2020

IL SEGRETARIO

F.to: (Dr. Fabrizio SALVATICO)

E' copia conforme all'originale per gli usi consentiti dalla legge.

Villanova M.vì, li _____

Il Segretario dell'Unione
Dr. Fabrizio SALVATICO