

COMITATO
BRAIDESE
PER IL RECUPERO
DELLA CAPPELLA
DEL SANTO ROSARIO



L.R.35 del 14.03.95
INDIVIDUAZIONE, TUTELA E
VALORIZZAZIONE DEI BENI CULTURALI
ARCHITETTONICI NELL'AMBITO COMUNALE

Schede ed elaborati per l'istituzione del:

Catalogo
Beni Culturali
Architettonici

"Testimonianze da salvare"

marzo 2005



COMITATO
BRAIDESE
PER IL RECUPERO
DELLA CAPPELLA
DEL SANTO ROSARIO

Referente per il Comitato e tecnico responsabile:
dott. arch. Piera Spotorno

coadiuvato nell'abito del Comitato da:

> per le ricerche storiche
dott. arch. Francesco Bonamico
dott. Lidia Botto
dott. Silvia Brizio

> per ricerche informazione e documenti:
Mario Lavelli

> per la schedatura:
dott. Mario Allocco
dott. arch. Ezio Cravero
dott. arch. Matteo Scalise
Laura Traversa

> ed ancora:
Dott. Riccardo Moroni

ID	numero	indirizzo	scheda dettaglio
1	R0426045	via Cuneo, 29-31	edificio residenziale
	R0426066		elementi di finitura esteri
	R0426065		elementi decorativi esterni
2	R0426046	via Vittorio Emanuele II, 200	edificio civile
	R0426067		elementi decorativi esterni
3	R0426047	via Vittorio Emanuele II, 215 - 215A - 219 ang. Via Gianolio	edificio residenziale
	R0426068		elementi decorativi esterni
4	R0426048	via Vittorio Emanuele II, 161 - 163 - 165 - 167	edificio residenziale
	R0426069		elementi accessori attrezzature esterni
	R0426070		elementi accessori attrezzature esterni
5	R0426049	via Vittorio Emanuele II, 29	edificio residenziale
	R0426071		elementi accessori attrezzature esterni
6	R0426050	via Balau, 2	edificio residenziale
	R0426072		elementi di finitura esteri
7	R0426051	via Vittorio Emanuele, 92 - 94 - 96 - 98	edificio residenziale
	R0426073		elementi accessori attrezzature esterni
	R0426074		elementi di finitura esteri
8	R0426052	via San Giovanni Battista, 3 ang. Via Serra , 4	edificio residenziale
	R0505719		elementi decorativi esterni
	R0505720		elementi di finitura esteri
	R0505721		elementi di finitura esteri
9	R0426053	via Vittorio Emanuele, 210 - 212 - 214	edificio residenziale
	R0505722		elementi accessori attrezzature esterni
	R0505723		elementi di finitura esteri
	R0505724		elementi di finitura esteri
	R0505725		elementi di finitura esteri
10	R0426054	via Vittorio Emanuele, 135 - 139	edificio residenziale
	R0505726		elementi decorativi esterni
11	R0426055	via San Rocco, 12 - 14 - 16 - 18 - 20	edificio residenziale
	R0505727		elementi decorativi esterni
	R0505728		elementi di finitura esteri
12	R0426056	piazzetta Conti Guerra, 21	edificio residenziale
	R0505729		elementi decorativi interni
	R0505730		elementi decorativi interni
	R0505731		elementi decorativi interni
	R0505732		elementi decorativi interni
13	R0426057	via dei Molini	edificio storico industriale
14	R0426058	via Cuneo, 74 ang. C.so IV Novembre, 52 - 58	edificio storico industriale
15	R0426059	via Giovanni Piumatti, 47 - 57	edificio storico industriale
16	R0426060	piazzola n° 23	edificio religioso
17	R0426061	piazzola n° 179	monumento
18	R0426062	piazzola n° 2	monumento
19	R0426063	piazzola n° 59	monumento
20	R0426064	piazzola n° 108	monumento



ref. R0426045



ref. R0426050



ref. R0426046



ref. R0426051



ref. R0426047



ref. R0426052



ref. R0426048



ref. R0426053



ref. R0426049



ref. R0426054





rif. R0426055



rif. R0426060



rif. R0426056



rif. R0426061

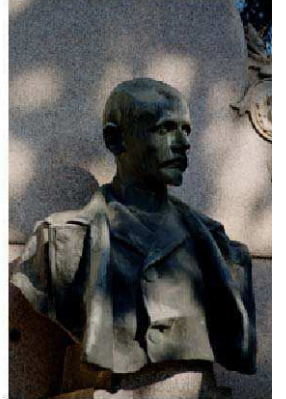

rif. R0426057



rif. R0426062



rif. R0426058



rif. R0426063



rif. R0426059



rif. R0426064

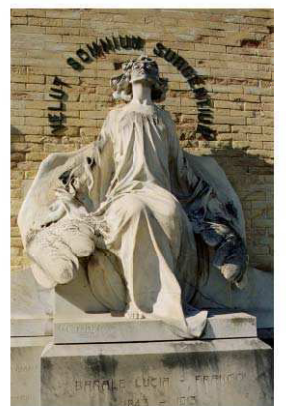

DESCRIZIONE ESSENZIALE DELL'EDIFICIO

Impianto strutturale

Impianto a manica rettangolare con accorpamenti; consta di due piani fuori terra più seminterrato. La struttura è in muratura e la facciata è interamente trattata con elementi decorativi in cemento e orizzontamenti voltati. Il tetto è a due falde con teste di padiglione e cornicione in cemento con elementi decorativi; la copertura è in coppi.

COPERTURE

Genere A tetto
Forma A padiglione

STATO DI CONSERVAZIONE DELL'EDIFICIO E DEL SITO

Buono

Note sullo stato di conservazione

UTILIZZAZIONI

Uso originale Residenziale con botteghe al PT
Uso attuale Residenziale con botteghe al PT

DOCUMENTAZIONE FOTOGRAFICA

Carta per la georeferenziazione

Fotografie

OSSERVAZIONI

L'edificio è stato schedato in quanto vi sono ubicati interessanti elementi compositivi descritti nelle schede allegate

APPROFONDIMENTI

Tipo scheda
Motivazioni

COMPILAZIONE

Cognome e nome del compilatore
Comitato Braidese per il Recupero della Cappella del SS. Rosario

Qualifica

Ruolo
Compilazione schede e fotografie

Data di compilazione
2004

OGGETTO DEL CENSIMENTO Porta

I CARATTERI TIPOLOGICI COSTRUTTIVI E DECORATIVI DEGLI EDIFICI

Numero Scheda R0426066

Tipo Scheda A

Classe ELEMENTI DI FINITURA ESTERNI

Tipologia Portale

Qualificazione

CRONOLOGIA

Datazione 8.10.1909

Motivazione 1) Documenti

Trasformazioni principali

Datazione

DATI TECNICI

Materiali e Tecnica Legno di larice

Eventuali indicazioni sulla tecnica

UTILIZZAZIONI

Uso originale Passaggio pedonale

Uso attuale Passaggio pedonale

DATI ANALITICI

Descrizione essenziale dell'oggetto

Porta a due stipiti fissi con portina pedonale centrale a formelle con decori geometrici poco aggettanti di gusto di transizione tra liberty e deco

Iscrizioni (trascrizione)

Stemmi, emblemi, marchi (descrizione)

STATO DI CONSERVAZIONE

Buono

Osservazioni sullo stato di conservazione

COMPILAZIONE

Cognome e nome del compilatore

Comitato Braidese per il Recupero della Cappella del SS. Rosario

Qualifica

Ruolo

Compilazione schede e fotografie

Data di compilazione

2004

APPROFONDIMENTI

Tipo scheda

Motivazioni

OGGETTO DEL CENSIMENTO elementi decorativi esterni

I CARATTERI TIPOLOGICI COSTRUTTIVI E DECORATIVI DEGLI EDIFICI

Numero Scheda R0426065

Tipo Scheda A

Classe ELEMENTI DECORATIVI ESTERNI

Tipologia Decorazione

Qualificazione

CRONOLOGIA

Datazione 8.10.1909 data progetto Geom. Testa

Motivazione 1) Documenti

Trasformazioni principali

Datazione

DATI TECNICI

Materiali e Tecnica Litocemento

Eventuali indicazioni sulla tecnica

Realizzati fuori opera a stampo

UTILIZZAZIONI

Uso originale

Uso attuale

DATI ANALITICI

Descrizione essenziale dell'oggetto

Il piano terra è caratterizzato da un intonaco a finto bugnato rustico alle estremità dell'edificio. Al piano superiore le finestre sono incorniciate in alto da una decorazione litocementizia con elementi geometrici intervallati da medaglioni di gusto floreale. La facciata presenta alle estremità due balconi semicirculari e da un terzo centrale rettangolare; quest'ultimo è sorretto da modiglione in cemento mentre gli altri due da un decoro a cesto lavorato con motivi floreali di gusto liberty su base antropomorfa.

Iscrizioni (trascrizione)

Stemmi, emblemi, marchi (descrizione)

STATO DI CONSERVAZIONE

Buono

Osservazioni sullo stato di conservazione

COMPILAZIONE

Cognome e nome del compilatore

Comitato Braidese per il Recupero della Cappella del SS. Rosario

Qualifica

Ruolo

Compilazione schede e fotografie

Data di compilazione

2004

APPROFONDIMENTI

Tipo scheda

Motivazioni

DESCRIZIONE ESSENZIALE DELL'EDIFICIO

Impianto strutturale

Grandioso palazzo barocco incompiuto con facciate a mattoni a vista. Pianta a L e manica bassa di rimesse su ampio cortile cui in origine era annesso un ricco giardino a "broderie".

COPERTURE

Genere A tetto
Forma A padiglione

STATO DI CONSERVAZIONE DELL'EDIFICIO E DEL SITO

Mediocre

Note sullo stato di conservazione

Le facciate in mattoni a vista necessitano di pulizia e di alcuni tratti di "ripresa". La distribuzione interna nonostante il cambio di destinazione d'uso in scuola si è conservata quasi intatta. Conservati gli stucchi, ma non la decorazione a pittura

UTILIZZAZIONI

Uso originale Abitazione
Uso attuale Scuola

DOCUMENTAZIONE FOTOGRAFICA

Carta per la georeferenziazione

Fotografie

OSSERVAZIONI

L'edificio è stato schedato in quanto vi è ubicata un'interessante meridiana descritta nella scheda allegata

APPROFONDIMENTI

Tipo scheda
Motivazioni

COMPILAZIONE

Cognome e nome del compilatore
Comitato Braidese per il Recupero della Cappella del SS. Rosario

Qualifica

Ruolo
Compilazione schede e fotografie

Data di compilazione
2004

OGGETTO DEL CENSIMENTO Meridiana

I CARATTERI TIPOLOGICI COSTRUTTIVI E DECORATIVI DEGLI EDIFICI

Numero Scheda R0426067

Tipo Scheda A

Classe ELEMENTI DECORATIVI ESTERNI

Tipologia Meridiana

Qualificazione

CRONOLOGIA

Datazione XVIII sec.

Motivazione 1) Analisi stilistica

Trasformazioni principali

Datazione

DATI TECNICI

Materiali e Tecnica Cotto e pittura

Eventuali indicazioni sulla tecnica

UTILIZZAZIONI

Uso originale

Uso attuale

DATI ANALITICI

Descrizione essenziale dell'oggetto

Meridiana di forma quadrangolare inserita in una cornice mistilinea in cotto ornata nella parte superiore da una conchiglia in stucco. La cornice è profilata all'esterno da un bordino in cotto arrotondato lievemente incassato nel riquadro. Il quadrante presenta i nomi di molte città e ai lati i grafici orari di riferimento.

Iscrizioni (trascrizione)

Stemmi, emblemi, marchi (descrizione)

STATO DI CONSERVAZIONE

Mediocre

Osservazioni sullo stato di conservazione

COMPILAZIONE

Cognome e nome del compilatore
Comitato Braidese per il Recupero della Cappella del SS. Rosario

Qualifica

Ruolo
Compilazione schede e fotografie

Data di compilazione
2004

APPROFONDIMENTI

Tipo scheda

Motivazioni

1) 2004

DESCRIZIONE ESSENZIALE DELL'EDIFICIO

Impianto strutturale

L'edificio in muratura intonacata consta di 4 piani fuori terra e copertura a teste di padiglione in coppi con cornicione in muratura modanata. L'impianto è a C con corte interna con balconi a ballatoio.

COPERTURE

Genere A tetto
Forma A padiglione

STATO DI CONSERVAZIONE DELL'EDIFICIO E DEL SITO

Buono

Note sullo stato di conservazione

UTILIZZAZIONI

Uso originale Residenziale con botteghe al PT
Uso attuale Residenziale con botteghe al PT

DOCUMENTAZIONE FOTOGRAFICA

Carta per la georeferenziazione

Fotografie

OSSERVAZIONI

L'edificio è stato schedato in quanto vi è un interessante bassorilievo descritto nella scheda allegata

APPROFONDIMENTI

Tipo scheda
Motivazioni

COMPILAZIONE

Cognome e nome del compilatore
Comitato Braidese per il Recupero della Cappella del SS. Rosario

Qualifica

Ruolo
Compilazione schede e fotografie

Data di compilazione
2004

OGGETTO DEL CENSIMENTO Lapide

I CARATTERI TIPOLOGICI COSTRUTTIVI E DECORATIVI DEGLI EDIFICI

Numero Scheda R0426068
Tipo Scheda A

Classe ELEMENTI DECORATIVI INTERNI
Tipologia Lapide
Qualificazione

CRONOLOGIA

Datazione I° decennio del XX sec.
Motivazione 1) Iscrizione

Trasformazioni principali

Datazione

DATI TECNICI

Materiali e Tecnica Pietra e bronzo

Eventuali indicazioni sulla tecnica
Lapide con iscrizione e altorilievo in bronzo

UTILIZZAZIONI

Uso originale
Uso attuale

DATI ANALITICI

Descrizione essenziale dell'oggetto

Elemento in pietra di forma rettangolare ad andamento verticale lievemente centinato nel lato superiore. La lapide presenta, al di sopra della iscrizione, un inserto in bronzo ad alto rilievo col ritratto di Bartolomeo Gianolio. Al di sotto un'iscrizione incisa di nove righe commemora il personaggio ricordando che nacque nella casa su cui la lapide è affissa.

Iscrizioni (trascrizione)

- Bartolomeo Gianolio- nel parlamento, nella scuola, nel foro, nei consessi amministrativi profuse con squisita bontà le energie del suo nobilissimo intelletto - Municipio e cittadini posero ricordandolo gloria di questa terra.

N. in questa

casa li 15 ottobre 1837

M. in Torino li 11 febbraio 1903

Stemmi, emblemi, marchi (descrizione)

STATO DI CONSERVAZIONE

Buono

Osservazioni sullo stato di conservazione

COMPILAZIONE

Cognome e nome del compilatore

Comitato Braidese per il Recupero della Cappella del SS. Rosario

Qualifica

Ruolo

Compilazione schede e fotografie

Data di compilazione

2004

APPROFONDIMENTI

Tipo scheda

Motivazioni

DESCRIZIONE ESSENZIALE DELL'EDIFICIO

Impianto strutturale

L'impianto consta di due piani fuori terra con strutture voltate al piano terra, con copertura in coppi verso interno cortile e tegole su via Vittorio Emanuele con passafuori in legno verniciato con perline.

COPERTURE

Genere A tetto
Forma A capanna

STATO DI CONSERVAZIONE DELL'EDIFICIO E DEL SITO

Buono

Note sullo stato di conservazione

UTILIZZAZIONI

Uso originale Residenziale con botteghe al PT
Uso attuale Residenziale con botteghe al PT

DOCUMENTAZIONE FOTOGRAFICA

Carta per la georeferenziazione

Fotografie

OSSERVAZIONI

L'edificio è stato schedato in quanto vi sono ubicati due interessanti balconi descritti nelle schede allegate

APPROFONDIMENTI

Tipo scheda
Motivazioni

COMPILAZIONE

Cognome e nome del compilatore
Comitato Braidese per il Recupero della Cappella del SS. Rosario

Qualifica

Ruolo
Compilazione schede e fotografie

Data di compilazione
2004

OGGETTO DEL CENSIMENTO Balcone

I CARATTERI TIPOLOGICI COSTRUTTIVI E DECORATIVI DEGLI EDIFICI

Numero Scheda R0426069
Tipo Scheda A

Classe ELEMENTI ACCESSORI ATTREZZATURE ESTERNI
Tipologia Balcone
Qualificazione Balcone di sinistra

CRONOLOGIA

Datazione I metà del XVIII sec.
Motivazione 1) Analisi stilistica

Trasformazioni principali

Datazione

DATI TECNICI

Materiali e Tecnica Pietra e ferro

Eventuali indicazioni sulla tecnica
Ferro battuto

UTILIZZAZIONI

Uso originale
Uso attuale

DATI ANALITICI

Descrizione essenziale dell'oggetto

Balcone al 2° piano fuori terra con piano in pietra dal disegno mistilineo sostenuto da una mensola in pietra con modanature che ne accompagnano la forma. La ringhiera che segue l'andamento mosso della pietra presenta una serie di volute, riccioli ed elementi curvilinei, che compongono un elegante intreccio spartito da bacchette quadrangolari verticali. Nella parte centrale si rileva un monogramma inserito in un tondo.

Iscrizioni (trascrizione)

Stemmi, emblemi, marchi (descrizione)

STATO DI CONSERVAZIONE

Buono

Osservazioni sullo stato di conservazione

COMPILAZIONE

Cognome e nome del compilatore
Comitato Braidese per il Recupero della Cappella del SS. Rosario

Qualifica

Ruolo

Compilazione schede e fotografie

Data di compilazione

2004

APPROFONDIMENTI

Tipo scheda

Motivazioni

OGGETTO DEL CENSIMENTO Balcone

I CARATTERI TIPOLOGICI COSTRUTTIVI E DECORATIVI DEGLI EDIFICI

Numero Scheda R0426070

Tipo Scheda A

Classe ELEMENTI ACCESSORI ATTREZZATURE ESTERNI

Tipologia Balcone

Qualificazione Balcone di destra

CRONOLOGIA

Datazione I metà del XVIII sec

Motivazione 1) Analisi stilistica

Trasformazioni principali

Datazione

DATI TECNICI

Materiali e Tecnica Pietra e ferro

Eventuali indicazioni sulla tecnica

Ferro battuto

UTILIZZAZIONI

Usò originale

Usò attuale

DATI ANALITICI

Descrizione essenziale dell'oggetto

Balcone al 2° piano fuori terra con piano in pietra dal disegno mistilineo sostenuto da una mensola in pietra con modanature che ne accompagnano la forma movimentata.

La ringhiera che segue l'andamento mosso della pietra presenta una serie di volute, riccioli ed elementi curvilinei che compongono un elegante intreccio spartito da bacchette quadrangolari verticali

Iscrizioni (trascrizione)

Stemmi, emblemi, marchi (descrizione)

STATO DI CONSERVAZIONE

Buono

Osservazioni sullo stato di conservazione

COMPILAZIONE

Cognome e nome del compilatore

Comitato Braidese per il Recupero della Cappella del SS. Rosario

Qualifica

Ruolo

Compilazione schede e fotografie

Data di compilazione

2004

APPROFONDIMENTI

Tipo scheda

Motivazioni

DESCRIZIONE ESSENZIALE DELL'EDIFICIO

Impianto strutturale

Impianto a C con strutture in muratura portante, l'edificio consta di due piani fuori terra. Il fronte esterno è in muratura intonacata con zoccolatura in pietra. Il tetto è a due falde con una testa di padiglione e cornicione in muratura intonacata con copertura in coppi e passafuori in legno. I serramenti delle vetrine al piano terra e delle finestre al piano primo sono in legno; le insegne commerciali sono in metallo.

COPERTURE

Genere A tetto
Forma A capanna

STATO DI CONSERVAZIONE DELL'EDIFICIO E DEL SITO

Buono

Note sullo stato di conservazione

UTILIZZAZIONI

Uso originale Residenziale con botteghe al PT
Uso attuale Residenziale con botteghe al PT

DOCUMENTAZIONE FOTOGRAFICA

Carta per la georeferenziazione

Fotografie

OSSERVAZIONI

L'edificio è stato schedato in quanto vi è ubicato una ringhiera di balcone descritta nella scheda allegata

APPROFONDIMENTI

Tipo scheda
Motivazioni

COMPILAZIONE

Cognome e nome del compilatore
Comitato Braidese per il Recupero della Cappella del SS. Rosario

Qualifica

Ruolo
Compilazione schede e fotografie

Data di compilazione

2004

OGGETTO DEL CENSIMENTO Balcone

I CARATTERI TIPOLOGICI COSTRUTTIVI E DECORATIVI DEGLI EDIFICI

Numero Scheda R0426071

Tipo Scheda A

Classe ELEMENTI ACCESSORI ATTREZZATURE ESTERNI

Tipologia Balcone

Qualificazione

CRONOLOGIA

Datazione Il metà del XVIII sec.

Motivazione 1) Analisi stilistica

Trasformazioni principali

Datazione

DATI TECNICI

Materiali e Tecnica Pietra e ferro

Eventuali indicazioni sulla tecnica

Ferro battuto

UTILIZZAZIONI

Uso originale

Uso attuale

DATI ANALITICI

Descrizione essenziale dell'oggetto

Balcone con pietra di luserna di forma mistilinea avente la parte centrale curva, sorretto da modiglioni sagomati. La ringhiera, databile alla seconda metà del '700, risulta bipartita in senso orizzontale e seguono la forma sagomata della pietra. E' formata da complessi motivi ornamentali mistilinei di gusto settecentesco che formano un fitto intreccio decorativo.

Iscrizioni (trascrizione)

Stemmi, emblemi, marchi (descrizione)

STATO DI CONSERVAZIONE

Buono

Osservazioni sullo stato di conservazione

COMPILAZIONE

Cognome e nome del compilatore

Comitato Braidese per il Recupero della Cappella del SS. Rosario

Qualifica

Ruolo

Compilazione schede e fotografie

Data di compilazione

2004

APPROFONDIMENTI

Tipo scheda

Motivazioni

DESCRIZIONE ESSENZIALE DELL'EDIFICIO

Impianto strutturale

Casa collinare estiva in posizione panoramica di impianto ottocentesco, riedificata ex-novo alla fine degli anni 60 del '900 come residenza familiare permanente di alta qualità con pianta "aperta" con riferimento al cottage inglese.

COPERTURE

Genere

Forma

STATO DI CONSERVAZIONE DELL'EDIFICIO E DEL SITO

Buono

Note sullo stato di conservazione

UTILIZZAZIONI

Uso originale Ingresso alla vigna dei F.lli Traversa

Uso attuale Ingresso alla Villa Olivero

DOCUMENTAZIONE FOTOGRAFICA

Carta per la georeferenziazione

Fotografie

OSSERVAZIONI

L'edificio è stato schedato in quanto sul confine di proprietà incide un interessante portale descritto nella scheda allegata

APPROFONDIMENTI

Tipo scheda

Motivazioni

COMPILAZIONE

Cognome e nome del compilatore

Comitato Braidese per il Recupero della Cappella del SS. Rosario

Qualifica

Ruolo

Compilazione schede e fotografie

Data di compilazione

2004

OGGETTO DEL CENSIMENTO Portale

I CARATTERI TIPOLOGICI COSTRUTTIVI E DECORATIVI DEGLI EDIFICI

Numero Scheda R0426072

Tipo Scheda A

Classe ELEMENTI DI FINITURA ESTERNI

Tipologia Portale

Qualificazione

CRONOLOGIA

Datazione Il metà dell' 800

Motivazione 1) Documenti 2) Analisi stilistica

Trasformazioni principali

Datazione

DATI TECNICI

Materiali e Tecnica Mattoni a vista

Eventuali indicazioni sulla tecnica

UTILIZZAZIONI

Uso originale Ingresso villeggiatura

Uso attuale Ingresso abitazione unifamiliare

DATI ANALITICI

Descrizione essenziale dell'oggetto

Portale in mattoni concluso in alto da un timpano triangolare sormontato da una croce metallica. Ai lati della porta i due pilastri quadrangolari, ornati da lesene, sorreggono un' architrave ornata da due semplici cornici sulla quale poggia il timpano. I pilastri e le lesene, per ragioni di conservazione, sono attualmente rivestiti da intonaco di colore rosso, mentre l'architrave ed il timpano sono in mattoni a vista. Al di sopra della porta è inserita una iscrizione in latino del 1623.

Iscrizioni (trascrizione)

"Oratorium Triadi sacrum, XIII humanae reparationis saeculo canonice erectum, a Callisto III spiritualibus auctum privilegiis, symbolicisque picturis Christi vitam et mortem referentibus intus undequaque decoratum, Sanctissimae Trinitatis confratres plusquam trecentos annos in hoc solo coluerunt : quod quum angustius esset quam ut omnes capere posset, anno 1623 solo aequalum est, eiusque cementa in elegantioris structuram consumpta. Verum cum piaculum videretur sancta in profanos usus converti, hic ubi ara fuit, in qua Deo litari consueverat, iidem confratres hoc pietatis perenne monumentum erexerunt idibus novembris anno MDCLXVI."

Stemmi, emblemi, marchi (descrizione)

STATO DI CONSERVAZIONE

Mediocre

Osservazioni sullo stato di conservazione
necessita di semplice ripulitura

COMPILAZIONE

Cognome e nome del compilatore

Comitato Braidese per il Recupero della Cappella del SS. Rosario

Qualifica

Ruolo

Compilazione schede e fotografie

Data di compilazione

2004

APPROFONDIMENTI

Tipo scheda

Motivazioni

DESCRIZIONE ESSENZIALE DELL'EDIFICIO

Impianto strutturale

Impianto ad L con stecche aggiunte di tre piani fuori terra, orizzontamenti in mattone a vista al piano terra e copertura in coppi con struttura a falde e teste di padiglione. Gli orizzontamenti del primo e del secondo piano sono in canniccio e cassettoni decorati. Presenta inoltre un cornicione in muratura intonacata sagomato.

COPERTURE

Genere A tetto

Forma A falde e teste di padiglione

STATO DI CONSERVAZIONE DELL'EDIFICIO E DEL SITO

Buono

Note sullo stato di conservazione

UTILIZZAZIONI

Uso originale Abitazione

Uso attuale Abitazione

DOCUMENTAZIONE FOTOGRAFICA

Carta per la georeferenziazione

Fotografie

OSSERVAZIONI

L'edificio è stato schedato in quanto vi sono un interessante portone e un portale descritti nelle schede allegate

APPROFONDIMENTI

Tipo scheda

Motivazioni

COMPILAZIONE

Cognome e nome del compilatore

Comitato Braidese per il Recupero della Cappella del SS. Rosario

Qualifica

Ruolo

Compilazione schede e fotografie

Data di compilazione

2004

OGGETTO DEL CENSIMENTO Portone

I CARATTERI TIPOLOGICI COSTRUTTIVI E DECORATIVI DEGLI EDIFICI

Numero Scheda R0426073

Tipo Scheda A

Classe ELEMENTI ACCESSORI ATTREZZATURE ESTERNI

Tipologia Portone

Qualificazione

CRONOLOGIA

Datazione metà del XVIII sec.

Motivazione 1) Analisi stilistica

Trasformazioni principali

Datazione

DATI TECNICI

Materiali e Tecnica Legno

Eventuali indicazioni sulla tecnica

UTILIZZAZIONI

Uso originale

Uso attuale

DATI ANALITICI

Descrizione essenziale dell'oggetto

Portale ligneo a due imposte di chiusura con portina pedonale centrale decorata da una formella centrale mistilinea inserita in quattro scomparti. Le due ante laterali presentano ciascuna due formelle rettangolari in base e sagomate nella parte alta. Il portone è suddiviso all'imposta dell'arco da un interessante motivo curvilineo, al di sopra del quale si trovano quattro formelle centinate. Il portone è corredato da chiodature a rombo, mostrine della serratura e batacchio in ferro.

Iscrizioni (trascrizione)

Stemmi, emblemi, marchi (descrizione)

STATO DI CONSERVAZIONE

Ottimo

Osservazioni sullo stato di conservazione

COMPILAZIONE

Cognome e nome del compilatore

Comitato Braidese per il Recupero della Cappella del SS. Rosario

Qualifica

Ruolo

Compilazione schede e fotografie

Data di compilazione

2004

APPROFONDIMENTI

Tipo scheda

Motivazioni

OGGETTO DEL CENSIMENTO Portale

I CARATTERI TIPOLOGICI COSTRUTTIVI E DECORATIVI DEGLI EDIFICI

Numero Scheda R0426074

Tipo Scheda A

Classe ELEMENTI DI FINITURA ESTERNI

Tipologia Portale

Qualificazione

CRONOLOGIA

Datazione metà del XVIII sec.

Motivazione 1) Analisi stilistica

Trasformazioni principali

Datazione

DATI TECNICI

Materiali e Tecnica Pietra

Eventuali indicazioni sulla tecnica

UTILIZZAZIONI

Uso originale

Uso attuale

DATI ANALITICI

Descrizione essenziale dell'oggetto

Portale ad arco a tutto sesto, costituito da due stipiti quadrangolari con zoccolo decorati da un semplice motivo mistilineo poco rilevato.

Al di sopra degli stipiti due cornici poco aggettanti segnano l'imposta dell'arco. Un rilievo simula la chiave di volta.

Iscrizioni (trascrizione)

Stemmi, emblemi, marchi (descrizione)

STATO DI CONSERVAZIONE

Buono

Osservazioni sullo stato di conservazione

COMPILAZIONE

Cognome e nome del compilatore

Comitato Braidese per il Recupero della Cappella del SS. Rosario

Qualifica

Ruolo

Compilazione schede e fotografie

Data di compilazione

2004

APPROFONDIMENTI

Tipo scheda

Motivazioni

1) '80

DESCRIZIONE ESSENZIALE DELL'EDIFICIO

Impianto strutturale

Impianto ad L con tre piani fuori terra. Struttura in muratura intonacata con affioramenti di ghiera in cotto. Il piano terra è voltato; il piano primo presenta volte in muratura con decori e tamponamenti in cartongesso. La copertura è a falde con teste di padiglione con copertura in coppi e cornicione in muratura intonacata sagomato.

COPERTURE

Genere A tetto
Forma A falde e teste di padiglione

STATO DI CONSERVAZIONE DELL'EDIFICIO E DEL SITO

Buono

Note sullo stato di conservazione

UTILIZZAZIONI

Uso originale Abitazione
Uso attuale Abitazione

DOCUMENTAZIONE FOTOGRAFICA

Carta per la georeferenziazione

Fotografie

OSSERVAZIONI

L'edificio è stato schedato in quanto vi sono ubicati interessanti elementi compositivi descritti nelle schede allegate

APPROFONDIMENTI

Tipo scheda
Motivazioni

COMPILAZIONE

Cognome e nome del compilatore
Comitato Braidese per il Recupero della Cappella del SS. Rosario

Qualifica

Ruolo
Compilazione schede e fotografie

Data di compilazione

2004

OGGETTO DEL CENSIMENTO Portale

I CARATTERI TIPOLOGICI COSTRUTTIVI E DECORATIVI DEGLI EDIFICI

Numero Scheda R0505719

Tipo Scheda A

Classe ELEMENTI DECORATIVI ESTERNI

Tipologia Elemento a rilievo

Qualificazione

CRONOLOGIA

Datazione Il metà del XVII

Motivazione 1) Analisi stilistica

Trasformazioni principali

Datazione

DATI TECNICI

Materiali e Tecnica Pietra

Eventuali indicazioni sulla tecnica

UTILIZZAZIONI

Uso originale

Uso attuale

DATI ANALITICI

Descrizione essenziale dell'oggetto

Portale pedonale con due gradini, stipiti, architrave ed arco in pietra con modanature. Gli stipiti poggiano su uno zoccolo e sono a fascio con la colonnina centrale più aggettante. Lo stesso motivo percorre l'arco a tutto sesto arricchito, al centro, da una pietra a cuneo simulante la chiave di volta su cui poggia un balcone che sormonta e ripara l'intero portale. L'architrave è decorato da cornici orizzontali.

Iscrizioni (trascrizione)

Stemmi, emblemi, marchi (descrizione)

STATO DI CONSERVAZIONE

Buono

Osservazioni sullo stato di conservazione

COMPILAZIONE

Cognome e nome del compilatore
Comitato Braidese per il Recupero della Cappella del SS. Rosario

Qualifica

Ruolo
Compilazione schede e fotografie

Data di compilazione
2004

APPROFONDIMENTI

Tipo scheda
Motivazioni

OGGETTO DEL CENSIMENTO Portone

I CARATTERI TIPOLOGICI COSTRUTTIVI E DECORATIVI DEGLI EDIFICI

Numero Scheda R0505720
Tipo Scheda A

Classe ELEMENTI DI FINITURA ESTERNI
Tipologia Portone pedonale
Qualificazione

CRONOLOGIA

Datazione Il metà del XVII sec
Motivazione

Trasformazioni principali

1) pulitura
Datazione
1) '80

DATI TECNICI

Materiali e Tecnica Legno di noce

Eventuali indicazioni sulla tecnica

UTILIZZAZIONI

Usò originale
Usò attuale

DATI ANALITICI

Descrizione essenziale dell'oggetto

Porta a due stipiti fissi con porticina pedonale centrale, decorata da 20 riquadri con bugna centrale. I riquadri hanno dimensioni diverse e si combinano con un interessante effetto decorativo. La porta è corredata da chiodature a rombo, mostrine della serratura e batocchio in ferro

Iscrizioni (trascrizione)

Stemmi, emblemi, marchi (descrizione)

STATO DI CONSERVAZIONE

Buono

Osservazioni sullo stato di conservazione

COMPILAZIONE

Cognome e nome del compilatore

Comitato Braidese per il Recupero della Cappella del SS. Rosario

Qualifica

Ruolo

Compilazione schede e fotografie

Data di compilazione

2004

APPROFONDIMENTI

Tipo scheda

Motivazioni

OGGETTO DEL CENSIMENTO Rosta

I CARATTERI TIPOLOGICI COSTRUTTIVI E DECORATIVI DEGLI EDIFICI

Numero Scheda R0505721

Tipo Scheda A

Classe ELEMENTI DI FINITURA ESTERNI

Tipologia Rosta

Qualificazione

CRONOLOGIA

Datazione II metà XVII sec

Motivazione 1) Analisi stilistica

Trasformazioni principali

Datazione

DATI TECNICI

Materiali e Tecnica Metallo

Eventuali indicazioni sulla tecnica

UTILIZZAZIONI

Uso originale

Uso attuale

DATI ANALITICI

Descrizione essenziale dell'oggetto

La rosta, in ferro battuto, presenta motivi decorativi a lunghi girali accoppiati disposti ai lati delle lunghe aste formanti una raggiera.

Il semicerchio centrale è arricchito da sottili e fitti motivi a leggere volute

Iscrizioni (trascrizione)

Stemmi, emblemi, marchi (descrizione)

STATO DI CONSERVAZIONE

Buono

Osservazioni sullo stato di conservazione

COMPILAZIONE

Cognome e nome del compilatore

Comitato Braidese per il Recupero della Cappella del SS. Rosario

Qualifica

Ruolo

Compilazione schede e fotografie

Data di compilazione

2004

APPROFONDIMENTI

Tipo scheda

Motivazioni

DESCRIZIONE ESSENZIALE DELL'EDIFICIO

Impianto strutturale

Edificio con impianto a C di 4 piani fuori terra con struttura in muratura portante con intonaco a base calce, con copertura in coppi e passafuori sagomati in legno con perline. Il piano terra è rivestito in granito e serramenti in metallo e alluminio

COPERTURE

Genere A tetto
Forma A capanna

STATO DI CONSERVAZIONE DELL'EDIFICIO E DEL SITO

Mediocre

Note sullo stato di conservazione

UTILIZZAZIONI

Uso originale Residenziale con botteghe al PT
Uso attuale Residenziale con botteghe al PT

DOCUMENTAZIONE FOTOGRAFICA

Carta per la georeferenziazione

Fotografie

OSSERVAZIONI

L'edificio è stato schedato in quanto vi sono ubicati un interessante balcone, un portale, una porta ed una rosta descritte nelle schede allegate

APPROFONDIMENTI

Tipo scheda
Motivazioni

COMPILAZIONE

Cognome e nome del compilatore
Comitato Braidese per il Recupero della Cappella del SS. Rosario

Qualifica

Ruolo
Compilazione schede e fotografie

Data di compilazione
2004

OGGETTO DEL CENSIMENTO Balcone

I CARATTERI TIPOLOGICI COSTRUTTIVI E DECORATIVI DEGLI EDIFICI

Numero Scheda R0505722

Tipo Scheda A

Classe ELEMENTI ACCESSORI ATTREZZATURE ESTERNI

Tipologia Balcone

Qualificazione

CRONOLOGIA

Datazione I metà XVIII sec.

Motivazione 1) Analisi stilistica

Trasformazioni principali

Datazione

DATI TECNICI

Materiali e Tecnica Pietra e ferro

Eventuali indicazioni sulla tecnica

Ferro battuto

UTILIZZAZIONI

Uso originale

Uso attuale

DATI ANALITICI

Descrizione essenziale dell'oggetto

Balcone al terzo piano fuori terra con piano in pietra di disegno mistilineo; il profilo della ringhiera ne segue l'andamento mosso. La ringhiera presenta una serie di volute, ricciole ed elementi curvilinei, che compongono un fitto ed elegante intreccio spartito da bacchette quadrangolari verticali.

Nella parte centrale si rileva un motivo a cartiglio, al centro del quale compare la lettera M sormontata da un giglio stilizzato. Il disegno di questa ringhiera è tipico dello stile del primo quarto del XVIII sec. riscontrabile in ogni tipo di decorazione dell'epoca dalla broderie all'intarsio ligneo e marmoreo e anche nella progettazione dei giardini. La pietra del balcone è incassata nella muratura e priva di modiglioni.

Iscrizioni (trascrizione)

Stemmi, emblemi, marchi (descrizione)

STATO DI CONSERVAZIONE

Mediocre

Osservazioni sullo stato di conservazione

La pietra del balcone appare sfaldata e sbriciata nei due punti di maggiore sporgenza.

COMPILAZIONE

Cognome e nome del compilatore

Comitato Braidese per il Recupero della Cappella del SS. Rosario

Qualifica

Ruolo

Compilazione schede e fotografie

Data di compilazione

2004

APPROFONDIMENTI

Tipo scheda

Motivazioni

OGGETTO DEL CENSIMENTO Portale

I CARATTERI TIPOLOGICI COSTRUTTIVI E DECORATIVI DEGLI EDIFICI

Numero Scheda R0505723

Tipo Scheda A

Classe ELEMENTI DI FINITURA ESTERNI

Tipologia Portale

Qualificazione

CRONOLOGIA

Datazione I metà XVIII sec.

Motivazione

Trasformazioni principali

Datazione

DATI TECNICI

Materiali e Tecnica Pietra

Eventuali indicazioni sulla tecnica

UTILIZZAZIONI

Usò originale

Usò attuale

DATI ANALITICI

Descrizione essenziale dell'oggetto

Portale pedonale con stipiti, gradino e architrave in pietra, detto alla milanese, sormontato da un arco a tutto sesto in mattoni rivestito da intonaco

Iscrizioni (trascrizione)

Stemmi, emblemi, marchi (descrizione)

STATO DI CONSERVAZIONE

Mediocre

Osservazioni sullo stato di conservazione

COMPILAZIONE

Cognome e nome del compilatore

Comitato Braidese per il Recupero della Cappella del SS. Rosario

Qualifica

Ruolo

Compilazione schede e fotografie

Data di compilazione

2004

APPROFONDIMENTI

Tipo scheda

Motivazioni

OGGETTO DEL CENSIMENTO Porta

I CARATTERI TIPOLOGICI COSTRUTTIVI E DECORATIVI DEGLI EDIFICI

Numero Scheda R0505724

Tipo Scheda A

Classe ELEMENTI DI FINITURA ESTERNI

Tipologia Porta

Qualificazione

CRONOLOGIA

Datazione I metà XVIII sec.

Motivazione

Trasformazioni principali

Datazione

DATI TECNICI

Materiali e Tecnica Metallo e legno

Eventuali indicazioni sulla tecnica

UTILIZZAZIONI

Uso originale

Uso attuale

DATI ANALITICI

Descrizione essenziale dell'oggetto

La porta in noce ad un solo battente presenta quattro formelle sagomate e un comparto centrale a forte rilievo. E' corredata di chiodature a rombo, pomello centrale, mostrine della serratura e batocchio in ferro.

Iscrizioni (trascrizione)

Stemmi, emblemi, marchi (descrizione)

STATO DI CONSERVAZIONE

Mediocre

Osservazioni sullo stato di conservazione

COMPILAZIONE

Cognome e nome del compilatore

Comitato Braidese per il Recupero della Cappella del SS. Rosario

Qualifica

Ruolo

Compilazione schede e fotografie

Data di compilazione

2004

APPROFONDIMENTI

Tipo scheda

Motivazioni

OGGETTO DEL CENSIMENTO Rosta

I CARATTERI TIPOLOGICI COSTRUTTIVI E DECORATIVI DEGLI EDIFICI

Numero Scheda R0505725

Tipo Scheda A

Classe ELEMENTI DI FINITURA ESTERNI

Tipologia Rosta

Qualificazione

CRONOLOGIA

Datazione I metà XVIII sec.
Motivazione 1) Analisi stilistica

Trasformazioni principali

Datazione

DATI TECNICI

Materiali e Tecnica Metallo

Eventuali indicazioni sulla tecnica

UTILIZZAZIONI

Uso originale

Uso attuale

DATI ANALITICI

Descrizione essenziale dell'oggetto

La rosta in ferro battuto e sbalzato inserita nella lunetta presenta due coppie di girali in posizione simmetrica, ai lati di un ovale centrale che contiene il monogramma di Cristo sormontato da una croce al di sotto del quale vi è un cuore trafitto da tre chiodi della croce.

Iscrizioni (trascrizione)

Stemmi, emblemi, marchi (descrizione)

STATO DI CONSERVAZIONE

Mediocre

Osservazioni sullo stato di conservazione

COMPILAZIONE

Cognome e nome del compilatore

Comitato Braidese per il Recupero della Cappella del SS. Rosario

Qualifica

Ruolo

Compilazione schede e fotografie

Data di compilazione

2004

APPROFONDIMENTI

Tipo scheda

Motivazioni

DESCRIZIONE ESSENZIALE DELL'EDIFICIO

Impianto strutturale

Edificio con impianto ad L di tre piani fuori terra con struttura in muratura intonacata e voltata al piano terra.

Copertura in coppi con cornicione in muratura sagomato ed intonacato. I serramenti del piano terra commerciale sono in alluminio e metallo, al piano primo e secondo sono in legno verniciato.

COPERTURE

Genere A tetto
Forma A capanna

STATO DI CONSERVAZIONE DELL'EDIFICIO E DEL SITO

Buono

Note sullo stato di conservazione

UTILIZZAZIONI

Uso originale Residenziale con botteghe al PT
Uso attuale Residenziale con botteghe al PT

DOCUMENTAZIONE FOTOGRAFICA

Carta per la georeferenziazione

Fotografie

OSSERVAZIONI

L'edificio è stato schedato in quanto bell'esempio di architettura art nouveau o liberty

APPROFONDIMENTI

Tipo scheda
Motivazioni

COMPILAZIONE

Cognome e nome del compilatore
Comitato Braidese per il Recupero della Cappella del SS. Rosario

Qualifica

Ruolo
Compilazione schede e fotografie

Data di compilazione
2004

OGGETTO DEL CENSIMENTO elementi decorativi esterni

I CARATTERI TIPOLOGICI COSTRUTTIVI E DECORATIVI DEGLI EDIFICI

Numero Scheda R0505726

Tipo Scheda A

Classe ELEMENTI DECORATIVI ESTERNI

Tipologia Elemento a rilievo

Qualificazione

CRONOLOGIA

Datazione progetto datato 3 ottobre 1919

Motivazione 1) Documenti

Trasformazioni principali

Datazione

DATI TECNICI

Materiali e Tecnica Litocemento

Eventuali indicazioni sulla tecnica

Le decorazioni in litocemento sono eseguite a stampo

UTILIZZAZIONI

Uso originale Residenziale con botteghe al PT

Uso attuale Residenziale con botteghe al PT

DATI ANALITICI

Descrizione essenziale dell'oggetto

Il piano terra è caratterizzato da un intonaco a finto bugnato. Al primo piano le finestre sono circondate, nella parte superiore, con volute ed elementi floreali mentre al di sotto dei davanzali da rilievi ad angoli spezzati che, nella parte centrale, si concludono con motivi a goccia. Al secondo piano la profilatura è più semplice, mentre nell'interasse tra una finestra e l'altra e sugli spigoli compaiono motivi antropomorfi a forte rilievo di carattere tardo liberty.

Iscrizioni (trascrizione)

Stemmi, emblemi, marchi (descrizione)

STATO DI CONSERVAZIONE

Buono

Osservazioni sullo stato di conservazione

COMPILAZIONE

Cognome e nome del compilatore

Comitato Braidese per il Recupero della Cappella del SS. Rosario

Qualifica

Ruolo

Compilazione schede e fotografie

Data di compilazione

2004

APPROFONDIMENTI

Tipo scheda

Motivazioni

DESCRIZIONE ESSENZIALE DELL'EDIFICIO

Impianto strutturale

Edificio di impianto di fine '700 ad L e tre piani fuori terra, riplasmato in facciata e nelle parti comuni sui moduli dell'art nouveau con pareti in muratura intonacata. Al piano terra orizzontamento con voltini e putrelle in ferro.

Copertura a capanna in coppi con cornicione in muratura intonacata con mensole. Al piano terra i serramenti sono in legno e alluminio, al piano primo e secondo sono in legno verniciato. Al piano secondo inoltre sono presenti due balconcini in pietra con lastra sagomata su modiglioni in pietra sagomata.

COPERTURE

Genere A tetto
Forma A capanna

STATO DI CONSERVAZIONE DELL'EDIFICIO E DEL SITO

Buono

Note sullo stato di conservazione

UTILIZZAZIONI

Uso originale Residenziale con botteghe al PT
Uso attuale Residenziale con botteghe al PT

DOCUMENTAZIONE FOTOGRAFICA

Carta per la georeferenziazione

Fotografie

OSSERVAZIONI

L'edificio è stato schedato in quanto vi sono ubicati un interessante apparato di decoro ed un portone descritti nelle schede allegate

APPROFONDIMENTI

Tipo scheda
Motivazioni

COMPILAZIONE

Cognome e nome del compilatore
Comitato Braidese per il Recupero della Cappella del SS. Rosario

Qualifica

Ruolo
Compilazione schede e fotografie

Data di compilazione
2004

OGGETTO DEL CENSIMENTO elementi decorativi esterni

I CARATTERI TIPOLOGICI COSTRUTTIVI E DECORATIVI DEGLI EDIFICI

Numero Scheda R0505727
Tipo Scheda A

Classe ELEMENTI DECORATIVI ESTERNI
Tipologia Elemento a rilievo
Qualificazione

CRONOLOGIA

Datazione progetto datato 21.09.1906
Motivazione 1) Documenti

Trasformazioni principali

Datazione

DATI TECNICI

Materiali e Tecnica Litocemento

Eventuali indicazioni sulla tecnica

Le decorazioni in litocemento sono eseguite a stampo

UTILIZZAZIONI

Uso originale Residenziale con botteghe al PT
Uso attuale Residenziale con botteghe al PT

DATI ANALITICI

Descrizione essenziale dell'oggetto

Al piano terreno il portone è sovrastato dalla decorazione di maggior importanza costituita da due tritoni posti ai lati di una grande conchiglia centrale.

Più in basso due volute, a rilievo, decorano gli angoli superiori del portale.

Sempre al piano terreno vi sono 7 porte profilate con motivi a rilievo collegati all'altezza dello zoccolo. Nella parte superiore il motivo decorativo ad arco ribassato è ornato nella parte centrale, per 5 porte su 7, da un motivo verticale a triglifo e lateralmente da due volute. Tali decorazioni sono unite tra loro da un motivo stilizzato al primo piano al di sopra del portone due finestre ad arco sono sovrastate da un motivo a rilievo decorato con tralci di vite. Le altre finestre del primo piano sono decorate sia nella parte superiore sia inferiormente con motivi arcuati. Le finestre del secondo piano sono decorate superiormente e inferiormente da motivi rettilinei. Si rileva che la decorazione è difforme dal disegno di progetto.

Iscrizioni (trascrizione)

Stemmi, emblemi, marchi (descrizione)

STATO DI CONSERVAZIONE

Buono

Osservazioni sullo stato di conservazione

COMPILAZIONE

Cognome e nome del compilatore

Comitato Braidese per il Recupero della Cappella del SS. Rosario

Qualifica

Ruolo

Compilazione schede e fotografie

Data di compilazione

2004

APPROFONDIMENTI

Tipo scheda

Motivazioni

OGGETTO DEL CENSIMENTO Portone

I CARATTERI TIPOLOGICI COSTRUTTIVI E DECORATIVI DEGLI EDIFICI

Numero Scheda R0505728

Tipo Scheda A

Classe ELEMENTI DI FINITURA ESTERNI

Tipologia Portone

Qualificazione

CRONOLOGIA

Datazione I decennio XX sec.

Motivazione 1) Documenti

Trasformazioni principali

Datazione

DATI TECNICI

Materiali e Tecnica Metallo

Eventuali indicazioni sulla tecnica

UTILIZZAZIONI

Uso originale Residenziale con botteghe al PT

Uso attuale Residenziale con botteghe al PT

DATI ANALITICI

Descrizione essenziale dell'oggetto

Portone in ferro a due battenti asimmetrici: uno ad un'anta, l'altro a due ante. Ciascun battente è decorato con motivi naturalistici di ispirazione liberty. Nella parte inferiore due lunghissimi steli decorano ciascun battente e si concludono con una rosa in rilievo completata da foglie. I sovraluca di ciascun battente sono decorati da una rosta in ferro battuto di disegno stilizzato con riferimento al gusto secessione.

Iscrizioni (trascrizione)

Stemmi, emblemi, marchi (descrizione)

STATO DI CONSERVAZIONE

Buono

Osservazioni sullo stato di conservazione

COMPILAZIONE

Cognome e nome del compilatore

Comitato Braidese per il Recupero della Cappella del SS. Rosario

Qualifica

Ruolo

Compilazione schede e fotografie

Data di compilazione

2004

APPROFONDIMENTI

Tipo scheda

Motivazioni

DESCRIZIONE ESSENZIALE DELL'EDIFICIO

Impianto strutturale

L'edificio consta di tre piani fuori terra su impianto a manica rettangolare, struttura in muratura intonacata ai primi due piani e cemento armato al terzo piano. La copertura è in coppi con struttura a falde con teste di di padiglioni.

COPERTURE

Genere A tetto
Forma A padiglione

STATO DI CONSERVAZIONE DELL'EDIFICIO E DEL SITO

Buono

Note sullo stato di conservazione

UTILIZZAZIONI

Uso originale Religioso
Uso attuale Residenziale

DOCUMENTAZIONE FOTOGRAFICA

Carta per la georeferenziazione

Fotografie

OSSERVAZIONI

L'edificio è stato schedato in quanto ingloba i resti della navata sinistra dell'antica chiesa di S. Giovanni descritti nelle schede allegate.

APPROFONDIMENTI

Tipo scheda
Motivazioni

COMPILAZIONE

Cognome e nome del compilatore
Comitato Braidese per il Recupero della Cappella del SS. Rosario

Qualifica

Ruolo
Compilazione schede e fotografie

Data di compilazione
2004

OGGETTO DEL CENSIMENTO elementi decorativi interni

I CARATTERI TIPOLOGICI COSTRUTTIVI E DECORATIVI DEGLI EDIFICI

Numero Scheda R0505729
Tipo Scheda A

Classe ELEMENTI DECORATIVI INTERNI
Tipologia Decorazione
Qualificazione Elemento a rilievo

CRONOLOGIA

Datazione sec. XVII
Motivazione 1) Analisi stilistica

Trasformazioni principali

1) pulitura a bisturi

Datazione

1) 2002

DATI TECNICI

Materiali e Tecnica Stucco

Eventuali indicazioni sulla tecnica

UTILIZZAZIONI

Uso originale Religioso
Uso attuale Residenziale

DATI ANALITICI

Descrizione essenziale dell'oggetto

Decorazione della volta della seconda cappella della navata destra, unica parte superstite dell'antica Chiesa parrocchiale di S. Giovanni Battista. Attualmente costituisce il ramo della scala d'accesso di una abitazione civile. La volta è completamente decorata da cornici inframezzate da motivi vegetali. Un ovale interrompe l'incrocio dei costoloni e reca al centro una raggiera dorata in rilievo con la croce. Le vele presentano due schemi decorativi simmetricamente opposti. Uno di essi è costituito da un ovale che racchiude motivi vegetali con foglie e, ai lati, eleganti tralci fioriti. L'altro presenta, ai lati dell'ovale, due puttini alati recanti tralci di rose. Alla base dei costoloni si trovano quattro cartigli circondati da volute e con iscrizioni. Una sola di esse è interamente leggibile.

Iscrizioni (trascrizione)

PRIORATUS SANCTI DIDACI ERECTUS ANNO FLOS

Stemmi, emblemi, marchi (descrizione)

Alla sommità dell'arco dell'imposta si trova uno stemma a rilievo con due bande chiare munite ciascuna di due rose su campo scuro (CONTI ALBRIONE DI RORA')

STATO DI CONSERVAZIONE

Buono

Osservazioni sullo stato di conservazione

COMPILAZIONE

Cognome e nome del compilatore

Comitato Braidese per il Recupero della Cappella del SS. Rosario

Qualifica

Ruolo

Compilazione schede e fotografie

Data di compilazione

2004

APPROFONDIMENTI

Tipo scheda

Motivazioni

OGGETTO DEL CENSIMENTO elementi decorativi interni

I CARATTERI TIPOLOGICI COSTRUTTIVI E DECORATIVI DEGLI EDIFICI

Numero Scheda R0505730

Tipo Scheda A

Classe ELEMENTI DECORATIVI INTERNI

Tipologia Decorazione

Qualificazione Elemento a rilievo

CRONOLOGIA

Datazione II metà sec. XVII

Motivazione 1) Analisi stilistica

Trasformazioni principali

1) Manutenzione e pulitura

Datazione

1) 2002

DATI TECNICI

Materiali e Tecnica Stucco

Eventuali indicazioni sulla tecnica

UTILIZZAZIONI

Usò originale

Usò attuale

DATI ANALITICI

Descrizione essenziale dell'oggetto

La volta in origine a crociera presenta una ricchissima decorazione a stucco aggiunta posteriormente, con occhio

centrale circondato da un festone con quattro conchiglie. Da qui si diparte una fitta decorazione ad altorilievo con foglie, intrecci, volute e festoni di frutta, interrotta solo da quattro medaglioni mistilinei con tracce di affreschi, precedenti alla collocazione degli stucchi, raffiguranti raggi solari e cartigli con iscrizioni ora illeggibili. Si può verosimilmente ritenere che nell'occhio centrale fosse rappresentato il sole, i cui raggi terminavano poi nei medaglioni. La decorazione si conclude agli angoli con puttini in funzione di telamoni.

Iscrizioni (trascrizione)

Stemmi, emblemi, marchi (descrizione)

STATO DI CONSERVAZIONE

Buono

Osservazioni sullo stato di conservazione

COMPILAZIONE

Cognome e nome del compilatore

Comitato Braidese per il Recupero della Cappella del SS. Rosario

Qualifica

Ruolo

Compilazione schede e fotografie

Data di compilazione

2004

APPROFONDIMENTI

Tipo scheda

Motivazioni

OGGETTO DEL CENSIMENTO elementi decorativi interni

I CARATTERI TIPOLOGICI COSTRUTTIVI E DECORATIVI DEGLI EDIFICI

Numero Scheda R0505731

Tipo Scheda A

Classe ELEMENTI DECORATIVI INTERNI

Tipologia Decorazione

Qualificazione Elemento a rilievo

CRONOLOGIA

Datazione sec. XVII

Motivazione 1) Analisi stilistica

Trasformazioni principali

1) Manutenzione e tinteggiatura

Datazione

1) 2002

DATI TECNICI

Materiali e Tecnica Stucco

Eventuali indicazioni sulla tecnica

UTILIZZAZIONI

Uso originale

Uso attuale

DATI ANALITICI

Descrizione essenziale dell'oggetto

La volta presenta una ricca decorazione a stucco con occhio centrale e quattro medaglioni mistilinei con tracce di affreschi ora illeggibili. Gli stucchi sono costituiti da motivi con foglie, volute, nastri e teste di cherubini, risolti in un fitto intreccio decorativo.

Iscrizioni (trascrizione)

Stemmi, emblemi, marchi (descrizione)

STATO DI CONSERVAZIONE

Buono

Osservazioni sullo stato di conservazione

COMPILAZIONE

Cognome e nome del compilatore

Comitato Braidese per il Recupero della Cappella del SS. Rosario

Qualifica

Ruolo

Compilazione schede e fotografie

Data di compilazione

2004

APPROFONDIMENTI

Tipo scheda

Motivazioni

OGGETTO DEL CENSIMENTO elementi decorativi interni

I CARATTERI TIPOLOGICI COSTRUTTIVI E DECORATIVI DEGLI EDIFICI

Numero Scheda

R0505732

Tipo Scheda A
Classe ELEMENTI DECORATIVI INTERNI
Tipologia Decorazione
Qualificazione Elemento a rilievo

CRONOLOGIA

Datazione sec. XVII
Motivazione

Trasformazioni principali

1) pulitura

Datazione

1) 2002

DATI TECNICI

Materiali e Tecnica Stucco

Eventuali indicazioni sulla tecnica

UTILIZZAZIONI

Uso originale

Uso attuale

DATI ANALITICI

Descrizione essenziale dell'oggetto

La volta a crociera presenta dei costoloni in stucco con un originale motivo antropomorfo accompagnato da fogli, cartigli e profilato da una cornice di gusto cinquecentesco. I costoloni confluiscono al centro della volta in un ricco medaglione recante nel mezzo una rosa stilizzata. Nella parete di fondo dello stesso locale un arco in stucco presenta un sottile motivo cinquecentesco alla cui sommità si inserisce un cartiglio sormontato da una corona marchionale. Il recente restauro ha rivelato nella lunetta una grata con vetri dipinta in trompe l'oeil.

Iscrizioni (trascrizione)

Stemmi, emblemi, marchi (descrizione)

STATO DI CONSERVAZIONE

Buono

Osservazioni sullo stato di conservazione

COMPILAZIONE

Cognome e nome del compilatore

Comitato Braidese per il Recupero della Cappella del SS. Rosario

Qualifica

Ruolo

Compilazione schede e fotografie

Data di compilazione
2004

APPROFONDIMENTI

Tipo scheda
Motivazioni

DESCRIZIONE ESSENZIALE DELL'EDIFICIO

Impianto strutturale

L'impianto è costituito da due corpi di fabbrica a manica rettangolare accorpati e consta di due piani. Il secondo corpo è con struttura parzialmente porticata. la struttura è in muratura portante con facciate in mattone a vista con la parte più vecchia che presenta porzioni intonacate a calce. Sono presenti inoltre tracce di intonaco colorato con dipinto rosso e tracciato a finto mattone. Il tetto è a falde con teste di padiglione, la struttura è a travi lignee e copertura in coppi per un corpo e in tegole per l'altro.

COPERTURE

Genere A tetto
Forma A padiglione

STATO DI CONSERVAZIONE DELL'EDIFICIO E DEL SITO

Mediocre

Note sullo stato di conservazione

UTILIZZAZIONI

Uso originale Conceria
Uso attuale Nessuno

DOCUMENTAZIONE FOTOGRAFICA

Carta per la georeferenziazione

Fotografie

OSSERVAZIONI

L'edificio è stato schedato in quanto unico esempio di conceria non ancora trasformata nè parzialmente demolita

APPROFONDIMENTI

Tipo scheda
Motivazioni

COMPILAZIONE

Cognome e nome del compilatore
Comitato Braidese per il Recupero della Cappella del SS. Rosario

Qualifica

Ruolo
Compilazione schede e fotografie

Data di compilazione
2004

DESCRIZIONE ESSENZIALE DELL'EDIFICIO

Impianto strutturale

Impianto a C con tre piani fuori terra su via Cuneo e due e tre piani su C.so IV Novembre. La struttura è in muratura portante con facciata parte in mattone a vista e parte intonacata. Sono presenti elementi decorativi di gusto liberty in intonaco a rilievo. La copertura è in coppi con struttura a falde e testa di paglione e cornicione in muratura intonacata e modanato. Sul fronte interno sono presenti balconi in pietra e ringhiera in ferro

COPERTURE

Genere A tetto
Forma A padiglione

STATO DI CONSERVAZIONE DELL'EDIFICIO E DEL SITO

Buono

Note sullo stato di conservazione

UTILIZZAZIONI

Uso originale Industriale e Residenziale
Uso attuale Residenziale - Commerciale

DOCUMENTAZIONE FOTOGRAFICA

Carta per la georeferenziazione

Fotografie

OSSERVAZIONI

L'edificio è stato schedato in quanto interessante costruzione a carattere industriale in cui sono presenti elementi decorativi di gusto liberty.

APPROFONDIMENTI

Tipo scheda
Motivazioni

COMPILAZIONE

Cognome e nome del compilatore
Comitato Braidese per il Recupero della Cappella del SS. Rosario

Qualifica

Ruolo
Compilazione schede e fotografie

Data di compilazione
2004

DESCRIZIONE ESSENZIALE DELL'EDIFICIO

Impianto strutturale

L'edificio in muratura portante consta di due piani e seminterrato con fronti in mattoni a vista e intonacati. Sono presenti elementi decorativi e scritte di gusto liberty. Al piano terra si nota la zoccolatura intonacata e inferriate con ferri sagomati e decorativi. Sono presenti tre balconi in cemento con piano, modiglioni e ringhiera sagomati. Gli orizzontamenti sono in latero cemento e la copertura è in coppi con struttura a capanna e cornicione in muratura intonacata decorata; sono presenti passafuori in legno sul fronte interno.

COPERTURE

Genere A tetto
Forma A capanna

STATO DI CONSERVAZIONE DELL'EDIFICIO E DEL SITO

Mediocre

Note sullo stato di conservazione

UTILIZZAZIONI

Uso originale Conceria
Uso attuale Residenziale - Commerciale

DOCUMENTAZIONE FOTOGRAFICA

Carta per la georeferenziazione

Fotografie

OSSERVAZIONI

L'edificio è stato schedato in quanto bell'esempio di architettura industriale di gusto art nouveau su progetto del Geom. Francesco Testa datato 16.03.1906

APPROFONDIMENTI

Tipo scheda
Motivazioni

COMPILAZIONE

Cognome e nome del compilatore
Comitato Braidese per il Recupero della Cappella del SS. Rosario

Qualifica

Ruolo
Compilazione schede e fotografie

Data di compilazione
2004

DESCRIZIONE ESSENZIALE DELL'EDIFICIO

Impianto strutturale

Tomba a edicola con struttura ad arcone su base quadrata sostenuta da due colonne e due lesene. A protezione del fondale, scolpite ai lati in base, vi sono 4 tondi a bassorilievo dei Boeris. La grande scultura del fondale raffigura una deposizione ed è opera dello scultore Emilio Musso di Torino datata 1920 con figure a grandezza naturale

COPERTURE

Genere

Forma

STATO DI CONSERVAZIONE DELL'EDIFICIO E DEL SITO

Mediocre

Note sullo stato di conservazione

UTILIZZAZIONI

Uso originale Tomba

Uso attuale Tomba

DOCUMENTAZIONE FOTOGRAFICA

Carta per la georeferenziazione

Fotografie

OSSERVAZIONI

Il monumento funebre è stato schedato in quanto architettonicamente di pregio e per la presenza di elementi scultorei riconducibili al Musso.

APPROFONDIMENTI

Tipo scheda

Motivazioni

COMPILAZIONE

Cognome e nome del compilatore

Comitato Braidese per il Recupero della Cappella del SS. Rosario

Qualifica

Ruolo

Compilazione schede e fotografie

Data di compilazione

2004

DESCRIZIONE ESSENZIALE DELL'EDIFICIO

Impianto strutturale

Impianto a raso con fondo e base in granito rosa di Baveno. Decorì : lastra tombale e busto del dedicatario in bronzo a firma dello scultore G. Cerini quale erede universale delle sostanze del Boglione ; con tali proventi fu realizzato in seguito l'ara crematoria annessa al cimitero.

COPERTURE

Genere

Forma

STATO DI CONSERVAZIONE DELL'EDIFICIO E DEL SITO

Buono

Note sullo stato di conservazione

UTILIZZAZIONI

Uso originale Tomba

Uso attuale Tomba

DOCUMENTAZIONE FOTOGRAFICA

Carta per la georeferenziazione

Fotografie

OSSERVAZIONI

Il monumento è stato schedato in quanto vi è ubicato un interessante busto.

APPROFONDIMENTI

Tipo scheda

Motivazioni

COMPILAZIONE

Cognome e nome del compilatore

Comitato Braidese per il Recupero della Cappella del SS. Rosario

Qualifica

Ruolo

Compilazione schede e fotografie

Data di compilazione

2004

DESCRIZIONE ESSENZIALE DELL'EDIFICIO

Impianto strutturale

Tomba a raso con fondale di marmo rosa di Verona contornato da bassorilievi in bronzo di gusto liberty che racchiudono una lastra di marmo verde di Verona. Al centro , poggiantesu una nuvola, il Cristo risorto ; pregevole composizione ad opera dello scultore Celestino Fumagalli che riprende nel disegno il noto gruppo processionale ligneo del Clemente del 1759 eseguito per la S.S. Trinità di Bra. In base cartiglio pure in bronzo con inciso "ergo sum resurrectio et vita".

COPERTURE

Genere

Forma

STATO DI CONSERVAZIONE DELL'EDIFICIO E DEL SITO

Mediocre

Note sullo stato di conservazione

UTILIZZAZIONI

Uso originale Tomba

Uso attuale Tomba

DOCUMENTAZIONE FOTOGRAFICA

Carta per la georeferenziazione

Fotografie

OSSERVAZIONI

Il monumento funebre è stato schedato in quanto presenta un pregevole apparato scultoreo

APPROFONDIMENTI

Tipo scheda

Motivazioni

COMPILAZIONE

Cognome e nome del compilatore

Comitato Braidese per il Recupero della Cappella del SS. Rosario

Qualifica

Ruolo

Compilazione schede e fotografie

Data di compilazione

2004

DESCRIZIONE ESSENZIALE DELL'EDIFICIO

Impianto strutturale

Tomba a raso con fondale in marmo bianco incorniciato da un "portale" in marmo verdino o bigio di Frabosa. La composizione scultorea in marmo bianco è a firma di Giuseppe Cerini. L'opera riprende il soggetto dello stesso autore per la tomba Ghiotti al cimitero di Torino, datata 1911.

COPERTURE

Genere

Forma

STATO DI CONSERVAZIONE DELL'EDIFICIO E DEL SITO

Buono

Note sullo stato di conservazione

UTILIZZAZIONI

Uso originale Tomba

Uso attuale Tomba

DOCUMENTAZIONE FOTOGRAFICA

Carta per la georeferenziazione

Fotografie

OSSERVAZIONI

Il monumento funebre è stato schedato in quanto presenta un pregievole apparato scultoreo

APPROFONDIMENTI

Tipo scheda

Motivazioni

COMPILAZIONE

Cognome e nome del compilatore

Comitato Braidese per il Recupero della Cappella del SS. Rosario

Qualifica

Ruolo

Compilazione schede e fotografie

Data di compilazione

2004

DESCRIZIONE ESSENZIALE DELL'EDIFICIO

Impianto strutturale

Impianto a raso con fondo in mattoni su cui si staglia la scultura a grandezza naturale di un angelo dormiente con le ali abbassate.

COPERTURE

Genere

Forma

STATO DI CONSERVAZIONE DELL'EDIFICIO E DEL SITO

Buono

Note sullo stato di conservazione

UTILIZZAZIONI

Uso originale Tomba

Uso attuale Tomba

DOCUMENTAZIONE FOTOGRAFICA

Carta per la georeferenziazione

Fotografie

OSSERVAZIONI

Il monumento funebre è stato schedato in quanto presenta un pregievole apparato scultoreo

APPROFONDIMENTI

Tipo scheda

Motivazioni

COMPILAZIONE

Cognome e nome del compilatore

Comitato Braidese per il Recupero della Cappella del SS. Rosario

Qualifica

Ruolo

Compilazione schede e fotografie

Data di compilazione

2004

COMITATO
BRAIDESE
PER IL RECUPERO
DELLA CAPPELLA
DEL SANTO ROSARIO



Il Presidente
Carlo Maria Porro

marzo 2005

“Testimonianze da salvare”

via Serra, 9 - 12042 B R A (CN) cod.fisc. 91018060045
Iscrizione n.182 della Sezione Provinciale del Registro delle organizzazioni di Volontariato,
settore “Tutela e valorizzazione del patrimonio storico e artistico”
C/o Porro Carlo, via Principi di Piemonte, 9 - 12042 Bra CN tel. 0172.412505 fax. 0172.432889
E-mail:farmaciasanrocco@infinito.it Sito internet: www.areacom.it/html/arte_cultura/fondazione/boetto
Versamenti: c/c:210 725/41 Cassa di Risparmio di Bra - intestato a: Comitato Recupero Cappella Boetto

COMITATO
BRAIDESE
PER IL RECUPERO
DELLA CAPPELLA
DEL SANTO ROSARIO



L.R.35 del 14.03.95
INDIVIDUAZIONE, TUTELA E
VALORIZZAZIONE DEI BENI CULTURALI
ARCHITETTONICI NELL'AMBITO COMUNALE

Schede ed elaborati per l'istituzione del:

Catalogo
Beni Culturali
Architettonici

Censimento campagna relativa anno 2005

“Testimonianze da salvare”



COMITATO
BRAIDESE
PER IL RECUPERO
DELLA CAPPELLA
DEL SANTO ROSARIO

Referente per il Comitato e tecnico responsabile:
dott. arch. Piera Spotorno

coadiuvato nell'abito del Comitato da:

> per le ricerche storiche
dott. arch. Francesco Bonamico
dott. Lidia Botto
dott. Silvia Brizio

> per ricerche informazioni e documenti:
Mario Lavelli

> per la schedatura:
dott. arch. Ezio Cravero
dott. arch. Matteo Scalise
dott. Claudia Scarzello

ID	numero	indirizzo	scheda dettaglio
1	R0537431 R0537443	corso S.Secondo, 34	edificio residenziale portoncino
2	R0537432 R0545505 R0545506	corso Cottolengo, 9	edificio residenziale facciata portoncino
3	R0537433 R0537444	via Ambrogio Mathis, 7	edificio residenziale portone
4	R0537434 R0537445	via Veneria, 25	edificio residenziale ringhiere
5	R0537435 R0545503	via Monte di Pietà, 15 / 17 angolo via Paolo Operti	edificio residenziale meridiana
6	R0537436 R0545504	via Vittorio Emanuele, 22 - 24	edificio residenziale fascia decorativa
7	R0537437	corso IV Novembre, 7	edificio civile
8	R0537438 R0545507	piazza XX Settembre, 40 - 45 - 46 - 47 / piazzetta Conti Guerra del Grione, 19	edificio civile cantina
9	R0537439	piazzola n° 19	monumento
10	R0537440 R0545508	piazzola n° 187	monumento
11	R0537441	piazzola n° 125	monumento
12	R0537442	piazzola n° 213	monumento

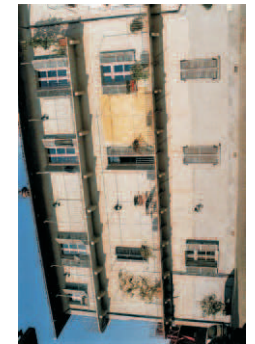
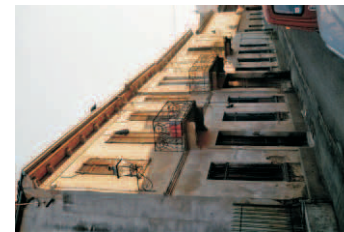
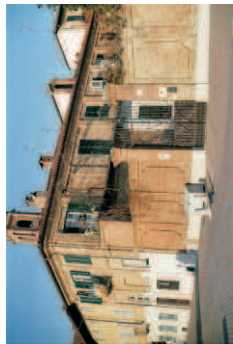
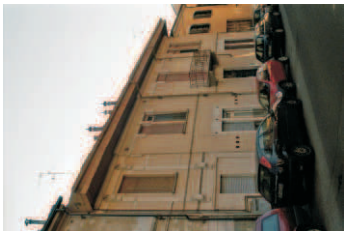
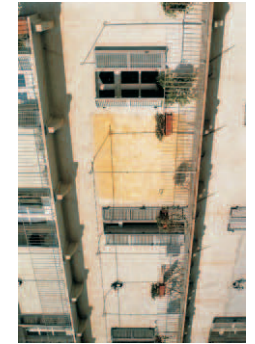
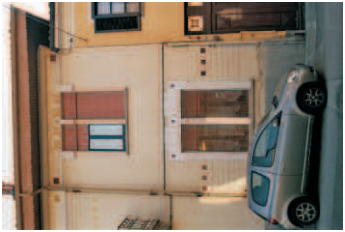

rif.R0537431

rif.R0537432

rif.R0537433

rif.R0537434

rif.R0537435



rif.R0537436

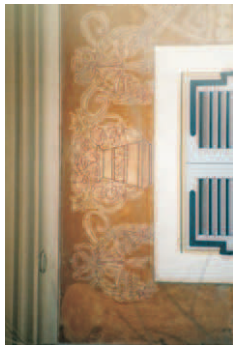

rif.R0537437



rif.R0537438

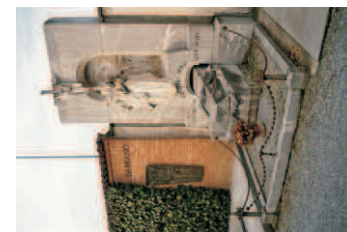
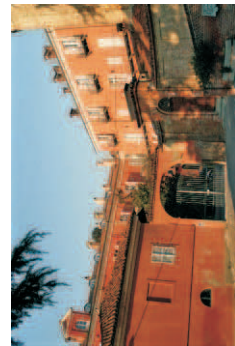

rif.R0537439

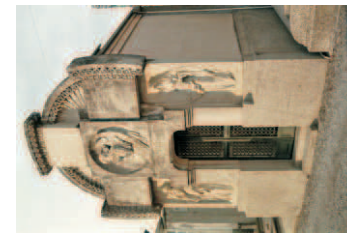

rif.R0537440



rif.R0537441



rif.R0537442

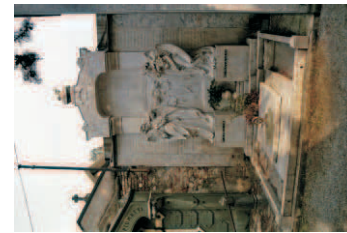

<p align="center">INDIVIDUAZIONE, TUTELA E VALORIZZAZIONE DEI BENI CULTURALI ARCHITETTONICI NELL' AMBITO COMUNALE (L.R. 14/03/1995 N° 35)</p>
--

La legge valorizza e tutela i caratteri tipologici, costruttivi e decorativi con significato culturale, storico, architettonico e ambientale degli edifici e loro pertinenze (art. 1)

Ente schedatore Comune di Bra
Numero scheda **R0537431**

LOCALIZZAZIONE

Comune BRA
Provincia CN
Frazione
Località

UBICAZIONE

Indirizzo Cimitero di Bra, piazzola N.124
Foglio catastale 49A
Data foglio 1993
Particelle 1887

GLI EDIFICI E LORO PERTINENZE

Denominazione Casa

Denominazione
Locale

Classe EDIFICI RESIDENZIALI
Tipologia Casa
Qualificazione

PROPRIETA' Privata

INSERIMENTO AMBIENTALE Centro storico Collina

CRONOLOGIA

Datazione Primo quarto XX secolo
Motivazione 1) Analisi stilistica

Trasformazioni principali

Datazione

DESCRIZIONE ESSENZIALE DELL'EDIFICIO

Impianto strutturale

Edificio su due livelli, con struttura in muratura portante intonacata. Facciata su via con presenza di bucaure rettangolari verticali allineate ed assate. Presenza di un balcone centrale al piano primo con lastre e modiglioni in pietra. Facciata in muratura intonacata con cornici decorative a rilievo attorno a porte e finestre, presenza di piastrelle decorative in ceramica colorata. Copertura in coppi con cornicione con sottogronda in legno e lambrechino metallico.

COPERTURE

Genere A tetto
Forma A capanna ed a padiglione

STATO DI CONSERVAZIONE DELL'EDIFICIO E DEL SITO

Buono

Note sullo stato di conservazione

UTILIZZAZIONI

Uso originale Abitazione
Uso attuale Abitazione

DOCUMENTAZIONE FOTOGRAFICA

Carta per la georeferenziazione

Fotografie

OSSERVAZIONI

L'edificio è stato schedato in quanto vi è ubicato un interessante portoncino pedonale descritto nella scheda allegata.

APPROFONDIMENTI

Tipo scheda
Motivazioni

COMPILAZIONE

Cognome e nome del compilatore
Comitato Braidese per il Recupero della Cappella del SS. Rosario

Qualifica

Ruolo
Compilazione schede e fotografie

Data di compilazione
2006

OGGETTO DEL CENSIMENTO Portoncino

I CARATTERI TIPOLOGICI COSTRUTTIVI E DECORATIVI DEGLI EDIFICI

Numero Scheda **R0537443**
Tipo Scheda OA

Classe ELEMENTI ACCESSORI ATTREZZATURE ESTERNI
Tipologia Portone pedonale
Qualificazione

CRONOLOGIA

Datazione Primo quarto del XX secolo
Motivazione 1) Analisi stilistica

Trasformazioni principali

Datazione

DATI TECNICI

Materiali e Tecnica Legno e vetro

Eventuali indicazioni sulla tecnica

UTILIZZAZIONI

Uso originale Portoncino d'ingresso

Uso attuale Portoncino d'ingresso

DATI ANALITICI

Descrizione essenziale dell'oggetto

Portoncino in legno a due battenti simmetrici con sovraluca con decori geometrizzanti. La parte superiore dei battenti e quella centrale del sovraluca presentano entrambi vetri colorati. Il portoncino è evidenziato da una cornice ad intonaco poco aggettante di riferimento tardo liberty - decò e adorna di piastrelline in ceramica colorata.

Iscrizioni (trascrizione)

Stemmi, emblemi, marchi (descrizione)

STATO DI CONSERVAZIONE

Buono

Osservazioni sullo stato di conservazione

COMPILAZIONE

Cognome e nome del compilatore

Comitato Braidese per il Recupero della Cappella del SS. Rosario

Qualifica

Ruolo

Compilazione schede e fotografie

Data di compilazione

2006

APPROFONDIMENTI

Tipo scheda

Motivazioni

**INDIVIDUAZIONE, TUTELA E VALORIZZAZIONE DEI BENI CULTURALI
ARCHITETTONICI NELL' AMBITO COMUNALE (L.R. 14/03/1995 N° 35)**

La legge valorizza e tutela i caratteri tipologici, costruttivi e decorativi con significato culturale, storico, architettonico e ambientale degli edifici e loro pertinenze (art. 1)

Ente schedatore Comune di Bra
Numero scheda **R0537432**

LOCALIZZAZIONE

Comune BRA
Provincia CN
Frazione
Località

UBICAZIONE

Indirizzo Corso Cottolengo, 9
Foglio catastale 49D
Data foglio 1993
Particelle 1121

GLI EDIFICI E LORO PERTINENZE

Denominazione Casa

Denominazione Casa Alerini poi Cottolengo
Locale

Classe EDIFICI RESIDENZIALI
Tipologia Casa
Qualificazione

PROPRIETA' Privata

INSERIMENTO AMBIENTALE Centro storico Collina

CRONOLOGIA

Datazione Parte interna antecedente 1666, la parte su via fine XVIII
Motivazione 1) Analisi stilistica

Trasformazioni principali

Datazione

DESCRIZIONE ESSENZIALE DELL'EDIFICIO

Impianto strutturale

Edificio con impianto ad "L" articolato su tre livelli. La facciata su via presenta una muratura in mattoni a vista con un basamento intonacato ed è scandita da lesene e marcapiani. Sul fronte strada il prospetto presenta un balcone con lastra e modiglioni in pietra, e serramenti in legno. L'edificio ha copertura in coppi, con cornicione in elementi laterizi modanati.

Bell'esempio di casa borghese tra fine 700 e inizio 800 come completamento di un edificio già presente nell'incisione del Theatrum (1666). Contigua alla casa dei Cottolengo fu da questi acquistata nel 1884. In seguito fu anche sede della Banca d'Italia e nel 1964 il dott. Mario Copasso, discendente dei Cottolengo, la vendette alla famiglia Mallamacci, attuali proprietari.

COPERTURE

Genere A tetto
Forma A capanna ed a padiglione

STATO DI CONSERVAZIONE DELL'EDIFICIO E DEL SITO

Buono

Note sullo stato di conservazione

UTILIZZAZIONI

Uso originale Abitazione
Uso attuale Abitazione

DOCUMENTAZIONE FOTOGRAFICA

Carta per la georeferenziazione

Fotografie

OSSERVAZIONI

L'edificio è stato schedato per le caratteristiche della facciata e per la presenza di un interessante portoncino pedonale, descritti nelle schede allegato.

APPROFONDIMENTI

Tipo scheda
Motivazioni

COMPILAZIONE

Cognome e nome del compilatore
Comitato Braidese per il Recupero della Cappella del SS. Rosario

Qualifica

Ruolo
Compilazione schede e fotografie

Data di compilazione
2006

OGGETTO DEL CENSIMENTO Facciata

I CARATTERI TIPOLOGICI COSTRUTTIVI E DECORATIVI DEGLI EDIFICI

Numero Scheda **R0545505**

Tipo Scheda OA

Classe ELEMENTI DI FINITURA ESTERNI
Tipologia Facciata
Qualificazione

CRONOLOGIA

Datazione Parte su via fine XVIII
Motivazione

Trasformazioni principali

Datazione

DATI TECNICI

Materiali e Tecnica Mattone e intonaco solo al P.T.

Eventuali indicazioni sulla tecnica

UTILIZZAZIONI

Uso originale Abitazione
Uso attuale Abitazione

DATI ANALITICI

Descrizione essenziale dell'oggetto

La facciata è costituita da muratura a mattoni pieni con presenza di lesene verticali addossate al fronte strada e modanature marcapiano, non intonacata per i piani superiori ed intonacata invece per il piano terreno, con decorazione in rinzafo di cemento lavorato a leggero bugnato.

Sul fronte strada presenta un balcone con lastra e modiglioni in pietra.

Il cornicione è anch'esso in mattoni a vista ricurvi fatti a mano e posti in aggetti successivi, in modo da creare una modanatura ripresa dal vicino muro di recinzione e dai capitelli dei pilastri d'ingresso.

Iscrizioni (trascrizione)

Stemmi, emblemi, marchi (descrizione)

STATO DI CONSERVAZIONE

Buono

Osservazioni sullo stato di conservazione

COMPILAZIONE

Cognome e nome del compilatore

Comitato Braidese per il Recupero della Cappella del SS. Rosario

Qualifica

Ruolo

Compilazione schede e fotografie

Data di compilazione
2006

APPROFONDIMENTI

Tipo scheda
Motivazioni

OGGETTO DEL CENSIMENTO Portale

I CARATTERI TIPOLOGICI COSTRUTTIVI E DECORATIVI DEGLI EDIFICI

Numero Scheda **R0545506**
Tipo Scheda OA

Classe ELEMENTI ACCESSORI ATTREZZATURE ESTERNI
Tipologia Portale
Qualificazione

CRONOLOGIA

Datazione Parte interna ante 1666, parte su via fine XVIII primo XIX
Motivazione 1) Analisi stilistica e documenti

Trasformazioni principali

Datazione

DATI TECNICI

Materiali e Tecnica Legno

Eventuali indicazioni sulla tecnica

UTILIZZAZIONI

Uso originale Abitazione
Uso attuale Abitazione

DATI ANALITICI

Descrizione essenziale dell'oggetto

Il portoncino ligneo è ad un unico battente con quattro riquadrature verticali ed una centrale orizzontale a bugne sfaccettate in forma di piramide con punta rivolta all'esterno terminante con grossi chiodi di rinforzo.

Iscrizioni (trascrizione)

Stemmi, emblemi, marchi (descrizione)

STATO DI CONSERVAZIONE

Buono

Osservazioni sullo stato di conservazione

COMPILAZIONE

Cognome e nome del compilatore
Comitato Braidese per il Recupero della Cappella del SS. Rosario

Qualifica

Ruolo
Compilazione schede e fotografie

Data di compilazione
2006

APPROFONDIMENTI

Tipo scheda
Motivazioni

<p>INDIVIDUAZIONE, TUTELA E VALORIZZAZIONE DEI BENI CULTURALI ARCHITETTONICI NELL' AMBITO COMUNALE (L.R. 14/03/1995 N° 35)</p>

La legge valorizza e tutela i caratteri tipologici, costruttivi e decorativi con significato culturale, storico, architettonico e ambientale degli edifici e loro pertinenze (art. 1)

Ente schedatore Comune di Bra
Numero scheda **R0537433**

LOCALIZZAZIONE

Comune BRA
Provincia CN
Frazione
Località

UBICAZIONE

Indirizzo via Ambrogio Mathis, 7 / 9 / 11 angolo via San Rocco, 27 / 29 / 31 / 33
Foglio catastale 49C
Data foglio 1993
Particelle 681

GLI EDIFICI E LORO PERTINENZE

Denominazione Casa

Denominazione Casa Albri
Locale

Classe EDIFICI RESIDENZIALI
Tipologia Casa
Qualificazione

PROPRIETA' Privata

INSERIMENTO AMBIENTALE Centro storico Pianura

CRONOLOGIA

Datazione fine 800 - inizio 900
Motivazione

Trasformazioni principali

Datazione

DESCRIZIONE ESSENZIALE DELL'EDIFICIO

Impianto strutturale

Edificio con manica ad "L" disposto sull'angolo dell'isolato, distribuito su tre piani con facciata in muratura intonacata sulla quale risale l'apparato decorativo in rilievo a riquadratura delle aperture. Le finestre e le portefinestre sono allineate ed assate. La facciata presenta balconi con piano in pietra e modiglioni in litocemento e ringhiere con ferri decorati. La copertura è in coppi con cornicione intonacato ed aggettante su mensole modanate decorative.

COPERTURE

Genere A tetto
Forma A padiglione

STATO DI CONSERVAZIONE DELL'EDIFICIO E DEL SITO

Mediocre

Note sullo stato di conservazione

UTILIZZAZIONI

Uso originale Abitazione con negozi
Uso attuale Abitazione con negozi

DOCUMENTAZIONE FOTOGRAFICA

Carta per la georeferenziazione

Fotografie

OSSERVAZIONI

L'edificio è stato schedato in quanto vi è ubicato un interessante portone descritto nella scheda allegata.

APPROFONDIMENTI

Tipo scheda
Motivazioni

COMPILAZIONE

Cognome e nome del compilatore
Comitato Braidese per il Recupero della Cappella del SS. Rosario

Qualifica

Ruolo
Compilazione schede e fotografie

Data di compilazione
2006

OGGETTO DEL CENSIMENTO Portone

I CARATTERI TIPOLOGICI COSTRUTTIVI E DECORATIVI DEGLI EDIFICI

Numero Scheda **R0537444**
Tipo Scheda OA

Classe ELEMENTI ACCESSORI ATTREZZATURE ESTERNI
Tipologia Portone

Qualificazione

CRONOLOGIA

Datazione Primo quarto del '900
Motivazione 1) Analisi stilistica

Trasformazioni principali

Datazione

DATI TECNICI

Materiali e Tecnica Metallo e legno

Eventuali indicazioni sulla tecnica

Struttura in legno rivestita di metallo in lastra e con decorazioni a stampo. Presenta inserti a griglia in ferro battuto nelle luci superiori. Tutto il portone è verniciato.

UTILIZZAZIONI

Uso originale Portone carraio
Uso attuale

DATI ANALITICI

Descrizione essenziale dell'oggetto

Portone a due battenti. Ciascuna anta presenta nella parte centrale una formella in rilievo inserita in una cornice e con il lato superiore centinato. Al di sopra un'altra cornice di forma trapezoidale, con gli angoli arrotondati, contiene una formella a traforo con griglia in ferro battuto a soggetto floreale. Tra i due pannelli si inseriscono due triangoli ad angoli smussati. La battuta è decorata con motivi a rilievo.

Iscrizioni (trascrizione)

Stemmi, emblemi, marchi (descrizione)

STATO DI CONSERVAZIONE

Mediocre

Osservazioni sullo stato di conservazione

COMPILAZIONE

Cognome e nome del compilatore
Comitato Braidese per il Recupero della Cappella del SS. Rosario

Qualifica

Ruolo

Compilazione schede e fotografie

Data di compilazione
2006

APPROFONDIMENTI

Tipo scheda
Motivazioni

<p>INDIVIDUAZIONE, TUTELA E VALORIZZAZIONE DEI BENI CULTURALI ARCHITETTONICI NELL' AMBITO COMUNALE (L.R. 14/03/1995 N° 35)</p>

La legge valorizza e tutela i caratteri tipologici, costruttivi e decorativi con significato culturale, storico, architettonico e ambientale degli edifici e loro pertinenze (art. 1)

Ente schedatore Comune di Bra
Numero scheda **R0537434**

LOCALIZZAZIONE

Comune BRA
Provincia CN
Frazione
Località

UBICAZIONE

Indirizzo via Veneria, 25
Foglio catastale 49D
Data foglio 1993
Particelle 905

GLI EDIFICI E LORO PERTINENZE

Denominazione Casa

Denominazione
Locale

Classe EDIFICI RESIDENZIALI
Tipologia Casa
Qualificazione

PROPRIETA' Privata

INSERIMENTO AMBIENTALE Area urbana Pianura

CRONOLOGIA

Datazione Primo quarto del XX secolo
Motivazione 1) Analisi stilistica

Trasformazioni principali

Datazione

DESCRIZIONE ESSENZIALE DELL'EDIFICIO

Impianto strutturale

Edificio articolato su di un impianto ad "L", disposto su due piani fuori terra, tetto con manto in coppi con cornicione in muratura intonacata aggettante su mensole decorative.

La facciata su via si presenta in muratura intonacata con finestre e porte finestre assate, presenta tre balconi in litocemento con modiglioni.

Sulla facciata è presente una zoccolatura in intonaco a rilievo.

COPERTURE

Genere A tetto
Forma A capanna

STATO DI CONSERVAZIONE DELL'EDIFICIO E DEL SITO

Mediocre

Note sullo stato di conservazione

UTILIZZAZIONI

Uso originale Abitazione con negozi
Uso attuale Abitazione

DOCUMENTAZIONE FOTOGRAFICA

Carta per la georeferenziazione

Fotografie

OSSERVAZIONI

L'edificio è stato schedato in quanto vi sono tre ringhiere di balconi interessanti descritte nella scheda allegata.

APPROFONDIMENTI

Tipo scheda
Motivazioni

COMPILAZIONE

Cognome e nome del compilatore
Comitato Braidese per il Recupero della Cappella del SS. Rosario

Qualifica

Ruolo
Compilazione schede e fotografie

Data di compilazione
2006

OGGETTO DEL CENSIMENTO Ringhiere di balcone

I CARATTERI TIPOLOGICI COSTRUTTIVI E DECORATIVI DEGLI EDIFICI

Numero Scheda **R0537445**
Tipo Scheda OA

Classe ELEMENTI DECORATIVI ESTERNI

Tipologia Ringhiera
Qualificazione

CRONOLOGIA

Datazione Primo quarto del XX secolo
Motivazione 1) Analisi stilistica

Trasformazioni principali

Datazione

DATI TECNICI

Materiali e Tecnica Ferro Battuto

Eventuali indicazioni sulla tecnica

UTILIZZAZIONI

Uso originale Decorativo
Uso attuale Decorativo

DATI ANALITICI

Descrizione essenziale dell'oggetto

Il balcone centrale sovrastante l'ingresso carraio ha una lunghezza maggiore rispetto ai due balconi laterali, pur presentando lo stesso disegno. La ringhiera è composta da una parte centrale più importante, con due elementi concentrici da cui si dipartono volute di diverse grandezze e raggi solari stilizzati di gusto ancora liberty. Lo stesso elemento è ripetuto simmetricamente ai lati e nei fianchi. La base del balcone è in litocemento come pure i modiglioni.

Iscrizioni (trascrizione)

Stemmi, emblemi, marchi (descrizione)

STATO DI CONSERVAZIONE

Mediocre

Osservazioni sullo stato di conservazione

COMPILAZIONE

Cognome e nome del compilatore
Comitato Braidese per il Recupero della Cappella del SS. Rosario

Qualifica

Ruolo

Compilazione schede e fotografie

Data di compilazione
2006

APPROFONDIMENTI

Tipo scheda
Motivazioni

<p align="center">INDIVIDUAZIONE, TUTELA E VALORIZZAZIONE DEI BENI CULTURALI ARCHITETTONICI NELL' AMBITO COMUNALE (L.R. 14/03/1995 N° 35)</p>
--

La legge valorizza e tutela i caratteri tipologici, costruttivi e decorativi con significato culturale, storico, architettonico e ambientale degli edifici e loro pertinenze (art. 1)

Ente schedatore Comune di Bra
Numero scheda **R0537435**

LOCALIZZAZIONE

Comune BRA
Provincia CN
Frazione
Località

UBICAZIONE

Indirizzo via Monte di Pietà, 17 / via Paolo Operti
Foglio catastale 49D
Data foglio 1993
Particelle 1047

GLI EDIFICI E LORO PERTINENZE

Denominazione palazzo

Denominazione Palazzo Malabaila
Locale

Classe EDIFICI RESIDENZIALI
Tipologia Palazzo
Qualificazione

PROPRIETA' Privata

INSERIMENTO AMBIENTALE Centro storico Collina

CRONOLOGIA

Datazione Impianto antico - XVII e XVIII
Motivazione 1) Analisi stilistica

Trasformazioni principali

1) Ristrutturazione

Datazione

1) 2005

DESCRIZIONE ESSENZIALE DELL'EDIFICIO

Impianto strutturale

Edificio presenta un impianto ad "L" ed è articolato su tre piani fuori terra. Strutturalmente è costituito con muratura portante intonacata, con presenza di orizzontamenti voltati in laterizio e solai piani in legno. Le facciate su via sono intonacate, con finestre assate ed allineate. Internamente i fronti presentano balconi con modiglioni e lastre in pietra e con parti a terrazzo sovrastanti passaggi porticati. I serramenti sono in legno verniciato. Il tetto è costituito da una struttura portante lignea e da copertura in coppi, con passafuori su orditura lignea a vista.

COPERTURE

Genere A tetto
Forma A capanna ed a padiglione

STATO DI CONSERVAZIONE DELL'EDIFICIO E DEL SITO

Ottimo

Note sullo stato di conservazione

UTILIZZAZIONI

Uso originale Abitazione
Uso attuale Abitazione

DOCUMENTAZIONE FOTOGRAFICA

Carta per la georeferenziazione

Fotografie

OSSERVAZIONI

L'edificio è stato schedato in quanto vi è ubicata un'interessante meridiana descritta nella scheda allegata.

APPROFONDIMENTI

Tipo scheda
Motivazioni

COMPILAZIONE

Cognome e nome del compilatore
Comitato Braidese per il Recupero della Cappella del SS. Rosario

Qualifica

Ruolo
Compilazione schede e fotografie

Data di compilazione
2006

OGGETTO DEL CENSIMENTO Meridiana

I CARATTERI TIPOLOGICI COSTRUTTIVI E DECORATIVI DEGLI EDIFICI

Numero Scheda **R0545503**
Tipo Scheda OA

Classe ELEMENTI DECORATIVI ESTERNI
Tipologia Meridiana
Qualificazione

CRONOLOGIA

Datazione 1631
Motivazione 1) Iscrizione

Trasformazioni principali

Datazione

DATI TECNICI

Materiali e Tecnica Affresco

Eventuali indicazioni sulla tecnica

UTILIZZAZIONI

Uso originale Orologio solare
Uso attuale Decorativo

DATI ANALITICI

Descrizione essenziale dell'oggetto

Meridiana di grandi dimensioni, di forma rettangolare riproducente una pergamena inserita tra le due finestre. Sul cartiglio in basso a sinistra si trova un'iscrizione di cui sono leggibili solo alcune lettere. In corrispondenza dell'ora XIII si scorge la data 1742 con una firma non decifrabile.

Iscrizioni (trascrizione)
Su cartiglio

Stemmi, emblemi, marchi (descrizione)

STATO DI CONSERVAZIONE

Mediocre

Osservazioni sullo stato di conservazione

COMPILAZIONE

Cognome e nome del compilatore
Comitato Braidese per il Recupero della Cappella del SS. Rosario

Qualifica

Ruolo

Compilazione schede e fotografie

Data di compilazione
2006

APPROFONDIMENTI

Tipo scheda
Motivazioni

<p align="center">INDIVIDUAZIONE, TUTELA E VALORIZZAZIONE DEI BENI CULTURALI ARCHITETTONICI NELL' AMBITO COMUNALE (L.R. 14/03/1995 N° 35)</p>
--

La legge valorizza e tutela i caratteri tipologici, costruttivi e decorativi con significato culturale, storico, architettonico e ambientale degli edifici e loro pertinenze (art. 1)

Ente schedatore Comune di Bra
Numero scheda **R0537436**

LOCALIZZAZIONE

Comune BRA
Provincia CN
Frazione
Località

UBICAZIONE

Indirizzo via Vittorio Emanuele II, 22 - 24
Foglio catastale 48
Data foglio 1993
Particelle 320

GLI EDIFICI E LORO PERTINENZE

Denominazione Casa

Denominazione
Locale

Classe EDIFICI RESIDENZIALI
Tipologia Casa
Qualificazione

PROPRIETA' Privata

INSERIMENTO AMBIENTALE Area urbana Pianura

CRONOLOGIA

Datazione Primo quarto del '900
Motivazione 1) Analisi stilistica e documenti

Trasformazioni principali

1) Ristrutturazione interna ed esterna con rifacimento del tetto

Datazione

1) 2005

DESCRIZIONE ESSENZIALE DELL'EDIFICIO

Impianto strutturale

Edificio a due piani fuori terra, con struttura in mattoni e solaio a voltine in ferro e laterizio, tetto a struttura lignea con manto in coppi. Pareti esterne intonacate.

COPERTURE

Genere A tetto
Forma A capanna

STATO DI CONSERVAZIONE DELL'EDIFICIO E DEL SITO

Ottimo

Note sullo stato di conservazione

UTILIZZAZIONI

Uso originale Abitazione con bottega artigianale
Uso attuale Abitazione con negozi

DOCUMENTAZIONE FOTOGRAFICA

Carta per la georeferenziazione

Fotografie

OSSERVAZIONI

L'edificio è stato schedato in quanto vi è ubicata un'interessante fascia decorativa descritta nella scheda allegata.

APPROFONDIMENTI

Tipo scheda
Motivazioni

COMPILAZIONE

Cognome e nome del compilatore
Comitato Braidese per il Recupero della Cappella del SS. Rosario

Qualifica

Ruolo

Compilazione schede e fotografie

Data di compilazione

2006

OGGETTO DEL CENSIMENTO Fascia decorativa

I CARATTERI TIPOLOGICI COSTRUTTIVI E DECORATIVI DEGLI EDIFICI

Numero Scheda **R0545504**
Tipo Scheda OA

Classe ELEMENTI DECORATIVI ESTERNI
Tipologia Decorazione
Qualificazione

CRONOLOGIA

Datazione Primo quarto del 1900
Motivazione 1) Analisi stilistica

Trasformazioni principali

Datazione

DATI TECNICI

Materiali e Tecnica Pittura a secco

Eventuali indicazioni sulla tecnica

UTILIZZAZIONI

Uso originale Decorativo
Uso attuale Decorativo

DATI ANALITICI

Descrizione essenziale dell'oggetto

La fascia corre al di sotto del cornicione ed è delimitata nella parte inferiore da una cornice spezzata ad intonaco che sottolinea la parte superiore delle finestre. La decorazione è costituita da una fascia a festone composta da vasi e ghirlande fiorite di gusto liberty.

Iscrizioni (trascrizione)

Stemmi, emblemi, marchi (descrizione)

STATO DI CONSERVAZIONE

Buono

Osservazioni sullo stato di conservazione

In generale buona conservazione, si riscontra solo l'inserimento di elemento estraneo relativo ad impianto anti-intrusione.

COMPILAZIONE

Cognome e nome del compilatore
Comitato Braidese per il Recupero della Cappella del SS. Rosario

Qualifica

Ruolo

Compilazione schede e fotografie

Data di compilazione
2006

APPROFONDIMENTI

Tipo scheda
Motivazioni

<p align="center">INDIVIDUAZIONE, TUTELA E VALORIZZAZIONE DEI BENI CULTURALI ARCHITETTONICI NELL' AMBITO COMUNALE (L.R. 14/03/1995 N° 35)</p>
--

La legge valorizza e tutela i caratteri tipologici, costruttivi e decorativi con significato culturale, storico, architettonico e ambientale degli edifici e loro pertinenze (art. 1)

Ente schedatore Comune di Bra
Numero scheda **R0537437**

LOCALIZZAZIONE

Comune BRA
Provincia CN
Frazione
Località

UBICAZIONE

Indirizzo Corso IV Novembre, 7
Foglio catastale 58
Data foglio 1993
Particelle 392, 393, 394, 395

GLI EDIFICI E LORO PERTINENZE

Denominazione Circolo

Denominazione Circolo " Società lavoratori Conciapelli di Mutuo Soccorso ed Istruzione "
Locale

Classe EDIFICI CIVILI
Tipologia Circolo ricreativo
Qualificazione

PROPRIETA' Privata

INSERIMENTO AMBIENTALE Area urbana Pianura

CRONOLOGIA

Datazione Fine Ottocento
Motivazione 1) Analisi stilistica e documenti

Trasformazioni principali

Datazione

DESCRIZIONE ESSENZIALE DELL'EDIFICIO

Impianto strutturale

Interessante esempio di circolo ricreativo ancora funzionante, nella cui cantina veniva prodotto il vino di consumo nella sede sociale.

L'edificio è stato costruito alla fine dell'Ottocento in una zona di espansione industriale, adiacente alla stazione ferroviaria.

Edificio con impianto a "C" munito di cortile interno e sviluppato su due livelli. L'edificio è caratterizzato da un ingresso carraio centrale.

Sul fronte strada la facciata intonacata con cornici in mattoni a vista, presenta finestre rettangolari al piano primo e con profilo centinato a piano terra. Internamente i fronti sono caratterizzati dalla presenza di balconi a ballatoio. Il tetto è costituito con manto di copertura in coppi e cornicione in mattoni a vista.

COPERTURE

Genere A tetto
Forma A capanna

STATO DI CONSERVAZIONE DELL'EDIFICIO E DEL SITO

Buono

Note sullo stato di conservazione

UTILIZZAZIONI

Uso originale Circolo
Uso attuale Abitazione e circolo

DOCUMENTAZIONE FOTOGRAFICA

Carta per la georeferenziazione

Fotografie

OSSERVAZIONI

APPROFONDIMENTI

Tipo scheda
Motivazioni

COMPILAZIONE

Cognome e nome del compilatore
Comitato Braidese per il Recupero della Cappella del SS. Rosario

Qualifica

Ruolo
Compilazione schede e fotografie

Data di compilazione
2006

<p align="center">INDIVIDUAZIONE, TUTELA E VALORIZZAZIONE DEI BENI CULTURALI ARCHITETTONICI NELL' AMBITO COMUNALE (L.R. 14/03/1995 N° 35)</p>
--

La legge valorizza e tutela i caratteri tipologici, costruttivi e decorativi con significato culturale, storico, architettonico e ambientale degli edifici e loro pertinenze (art. 1)

Ente schedatore Comune di Bra
Numero scheda **R0537438**

LOCALIZZAZIONE

Comune BRA
Provincia CN
Frazione
Località

UBICAZIONE

Indirizzo Piazza XX Settembre, 40-45 -46-47 / piazzetta Conti Guerra del Grione, 19
Foglio catastale 49D
Data foglio 1993
Particelle 1133

GLI EDIFICI E LORO PERTINENZE

Denominazione Casa

Denominazione Palazzo Rosso o del Russ
Locale

Classe EDIFICI RESIDENZIALI
Tipologia Palazzo
Qualificazione

PROPRIETA' Privata

INSERIMENTO AMBIENTALE Centro storico Collina

CRONOLOGIA

Datazione Inizio XIX sec., su preesistenza molto antica
Motivazione 1) Analisi stilistica e documenti

Trasformazioni principali

Datazione

DESCRIZIONE ESSENZIALE DELL'EDIFICIO

Impianto strutturale

Edificio di inizio Ottocento, costruito come completamento ad un antico convento, quale abitazione ed annesso stabilimento enologico di Gioachino Ternavasio, figlio di un alto ufficiale napoleonico a cui l'imperatore, dopo la campagna di Russia (da qui il nome "Russ" del palazzo), aveva fatto ricche donazioni.

COPERTURE

Genere A tetto
Forma A capanna ed a padiglione

STATO DI CONSERVAZIONE DELL'EDIFICIO E DEL SITO

Buono

Note sullo stato di conservazione

UTILIZZAZIONI

Uso originale Industriale e Residenziale
Uso attuale Abitazione

DOCUMENTAZIONE FOTOGRAFICA

Carta per la georeferenziazione

Fotografie

OSSERVAZIONI

APPROFONDIMENTI

Tipo scheda
Motivazioni

COMPILAZIONE

Cognome e nome del compilatore
Comitato Braidese per il Recupero della Cappella del SS. Rosario

Qualifica

Ruolo
Compilazione schede e fotografie

Data di compilazione
2006

OGGETTO DEL CENSIMENTO Cantina del Russo

I CARATTERI TIPOLOGICI COSTRUTTIVI E DECORATIVI DEGLI EDIFICI

Numero Scheda **R0545507**
Tipo Scheda OA

Classe ELEMENTI ACCESSORI ATTREZZATURE INTERNI
Tipologia Cantina
Qualificazione Scavata nel tufo

CRONOLOGIA

Datazione Inizio XIX su antica preesistenza
Motivazione 1) Analisi stilistica e documenti

Trasformazioni principali

Datazione

DATI TECNICI

Materiali e Tecnica Tufo

Eventuali indicazioni sulla tecnica

La cantina è scavata direttamente nel tufo, in alcune parti è rivestita con mattoni.

UTILIZZAZIONI

Uso originale Cantina
Uso attuale Nessuno

DATI ANALITICI

Descrizione essenziale dell'oggetto

Sottostante l'edificio, articolato su tre corpi di fabbrica attorno ad un' ampia corte, si estende una vasta cantina dalla pianta complessa, scavata nel tufo e capace di contenere 400.000 bottiglie, unica nel suo genere, che nelle volte e negli ornati delle pareti si rifà all'architettura classica di stile dorico.

Iscrizioni (trascrizione)

Stemmi, emblemi, marchi (descrizione)

STATO DI CONSERVAZIONE

Immediato pericolo

Osservazioni sullo stato di conservazione

Stato di abbandono con deperimento materico, crolli interni della volta in tufo.

Allo stato attuale la cantina risulta inaccessibile.

COMPILAZIONE

Cognome e nome del compilatore

Comitato Braidese per il Recupero della Cappella del SS. Rosario

Qualifica

Ruolo

Compilazione schede e fotografie

Data di compilazione

2006

APPROFONDIMENTI

Tipo scheda

Motivazioni

<p align="center">INDIVIDUAZIONE, TUTELA E VALORIZZAZIONE DEI BENI CULTURALI ARCHITETTONICI NELL' AMBITO COMUNALE (L.R. 14/03/1995 N° 35)</p>
--

La legge valorizza e tutela i caratteri tipologici, costruttivi e decorativi con significato culturale, storico, architettonico e ambientale degli edifici e loro pertinenze (art. 1)

Ente schedatore Comune di Bra
Numero scheda **R0537439**

LOCALIZZAZIONE

Comune BRA
Provincia CN
Frazione
Località

UBICAZIONE

Indirizzo Cimitero di Bra - p.zza Giuseppe Boglione, piazzola N.19
Foglio catastale
Data foglio
Particelle

GLI EDIFICI E LORO PERTINENZE

Denominazione Monumento funebre

Denominazione Tomba fam. Savanco
Locale

Classe MONUMENTI (Elementi isolati)
Tipologia Complesso scultoreo
Qualificazione

PROPRIETA' Privata

INSERIMENTO AMBIENTALE Area urbana Pianura

CRONOLOGIA

Datazione 1911
Motivazione 1) Analisi stilistica e documenti

Trasformazioni principali

Datazione

DESCRIZIONE ESSENZIALE DELL'EDIFICIO

Impianto strutturale

La tomba a raso è di forma complessa e di effetto scenografico, costituita da un fondale di marmo venato sul quale, nella parte superiore, si apre una nicchia con un arco a tutto sesto che contiene un bassorilievo in marmo bianco rappresentante un corteo di piangenti da cui emergono in aggetto le tre figure femminili che aprono il corteo. La seconda figura sostiene una croce da cui pende un drappo. In basso un alto gradone sorregge una bara coperta da una veristica coltre bianca.

L'apparato scultoreo è a firma Giuseppe Cerini.

Riporta le iscrizioni: " LIBERA ANIMAM EIUS " in alto e " MATTEO FAMIGLIA FISSORE " in basso.

COPERTURE

Genere

Forma

STATO DI CONSERVAZIONE DELL'EDIFICIO E DEL SITO

Buono

Note sullo stato di conservazione

UTILIZZAZIONI

Uso originale Tomba

Uso attuale Tomba

DOCUMENTAZIONE FOTOGRAFICA

Carta per la georeferenziazione

Fotografie

OSSERVAZIONI

Il monumento funebre è stato schedato in quanto vi è ubicato un interessante elemento scultoreo.

APPROFONDIMENTI

Tipo scheda

Motivazioni

COMPILAZIONE

Cognome e nome del compilatore

Comitato Braidese per il Recupero della Cappella del SS. Rosario

Qualifica

Ruolo

Compilazione schede e fotografie

Data di compilazione

2006

<p align="center">INDIVIDUAZIONE, TUTELA E VALORIZZAZIONE DEI BENI CULTURALI ARCHITETTONICI NELL' AMBITO COMUNALE (L.R. 14/03/1995 N° 35)</p>
--

La legge valorizza e tutela i caratteri tipologici, costruttivi e decorativi con significato culturale, storico, architettonico e ambientale degli edifici e loro pertinenze (art. 1)

Ente schedatore Comune di Bra
Numero scheda **R0537440**

LOCALIZZAZIONE

Comune BRA
Provincia CN
Frazione
Località

UBICAZIONE

Indirizzo Cimitero di Bra - p.zza Giuseppe Boglione, piazzola N° 187
Foglio catastale
Data foglio
Particelle

GLI EDIFICI E LORO PERTINENZE

Denominazione Monumento funebre

Denominazione Tomba fam. Ferreo
Locale

Classe MONUMENTI (Elementi isolati)
Tipologia Tomba
Qualificazione

PROPRIETA' Privata

INSERIMENTO AMBIENTALE Area urbana Pianura

CRONOLOGIA

Datazione 1922
Motivazione 1) Documenti

Trasformazioni principali

Datazione

DESCRIZIONE ESSENZIALE DELL'EDIFICIO

Impianto strutturale

Edificio a pianta rettangolare, in mattoni intonacati con facciata in litocemento e sculture in marmo.

COPERTURE

Genere A tetto
Forma A capanna

STATO DI CONSERVAZIONE DELL'EDIFICIO E DEL SITO

Buono

Note sullo stato di conservazione

UTILIZZAZIONI

Uso originale Tomba
Uso attuale Tomba

DOCUMENTAZIONE FOTOGRAFICA

Carta per la georeferenziazione

Fotografie

OSSERVAZIONI

L'edificio è stato schedato in quanto vi è ubicato un interessante gruppo scultoreo descritto nella scheda allegata.

APPROFONDIMENTI

Tipo scheda
Motivazioni

COMPILAZIONE

Cognome e nome del compilatore
Comitato Braidese per il Recupero della Cappella del SS. Rosario

Qualifica

Ruolo

Compilazione schede e fotografie

Data di compilazione

2006

OGGETTO DEL CENSIMENTO Gruppo scultoreo

I CARATTERI TIPOLOGICI COSTRUTTIVI E DECORATIVI DEGLI EDIFICI

Numero Scheda **R0545508**
Tipo Scheda OA

Classe ELEMENTI DECORATIVI ESTERNI
Tipologia Elemento scultoreo
Qualificazione

CRONOLOGIA

Datazione 1922
Motivazione 1) Documenti

Trasformazioni principali

Datazione

DATI TECNICI

Materiali e Tecnica Marmo bianco

Eventuali indicazioni sulla tecnica
Scultura in alto rilievo

UTILIZZAZIONI

Uso originale Decorativo
Uso attuale Decorativo

DATI ANALITICI

Descrizione essenziale dell'oggetto

Gli elementi scultorei sono inseriti in facciata e sono costituiti da due figure dolenti, poste ai lati della porta al di sopra di un alto zoccolo. Al centro della grande croce, che sovrasta la porta, è iscritto un angelo orante racchiuso in un tondo. La croce campeggia su uno sfondo semicircolare a sole nascente decorato da una serie di penne disposte a raggiera di derivazione egizia riferibili all'alato Horus, dio egizio del sole e dell'immortalità.

Iscrizioni (trascrizione)

FAMIGLIA FERRERO

Stemmi, emblemi, marchi (descrizione)

STATO DI CONSERVAZIONE

Buono

Osservazioni sullo stato di conservazione

COMPILAZIONE

Cognome e nome del compilatore

Comitato Braidese per il Recupero della Cappella del SS. Rosario

Qualifica

Ruolo

Compilazione schede e fotografie

Data di compilazione

2006

APPROFONDIMENTI

Tipo scheda

Motivazioni

<p align="center">INDIVIDUAZIONE, TUTELA E VALORIZZAZIONE DEI BENI CULTURALI ARCHITETTONICI NELL' AMBITO COMUNALE (L.R. 14/03/1995 N° 35)</p>
--

La legge valorizza e tutela i caratteri tipologici, costruttivi e decorativi con significato culturale, storico, architettonico e ambientale degli edifici e loro pertinenze (art. 1)

Ente schedatore Comune di Bra
Numero scheda **R0537441**

LOCALIZZAZIONE

Comune BRA
Provincia CN
Frazione
Località

UBICAZIONE

Indirizzo Cimitero di Bra - p.zza Giuseppe Boglione, piazzola N.125
Foglio catastale
Data foglio
Particelle

GLI EDIFICI E LORO PERTINENZE

Denominazione Monumento funebre

Denominazione Tomba fam. Olivero
Locale

Classe MONUMENTI (Elementi isolati)
Tipologia Tomba
Qualificazione

PROPRIETA' Privata

INSERIMENTO AMBIENTALE Area urbana Pianura

CRONOLOGIA

Datazione 1913
Motivazione 1) Analisi stilistica e documenti

Trasformazioni principali

Datazione

DESCRIZIONE ESSENZIALE DELL'EDIFICIO

Impianto strutturale

La tomba a raso, presenta una composizione architettonica ad arcone poggiate su gradini.
L'arcone delimita una nicchia decorata a mosaico, con il sole nel mezzo. Dai gradini scende una figura femminile recante una fiaccola. La scultura in marmo di carrara è realizzata a tutto tondo.
Sovrasta il tutto una scritta arcuata che recita " LUX IN TENEBRIS LUCET " a caratteri bianchi su sfondo scuro. Nella parte bassa d'imposta si stagliano due fregi a palmette di gusto decò.
A lato sinistro, in basso, firma dell'autore Giuseppe Cerini.

COPERTURE

Genere
Forma

STATO DI CONSERVAZIONE DELL'EDIFICIO E DEL SITO

Buono

Note sullo stato di conservazione

UTILIZZAZIONI

Uso originale	Tomba
Uso attuale	Tomba

DOCUMENTAZIONE FOTOGRAFICA

Carta per la georeferenziazione

Fotografie

OSSERVAZIONI

Il monumento funebre è stato schedato in quanto vi è ubicato un interessante elemento scultoreo descritto nella scheda allegata.

APPROFONDIMENTI

Tipo scheda
Motivazioni

COMPILAZIONE

Cognome e nome del compilatore
Comitato Braidese per il Recupero della Cappella del SS. Rosario

Qualifica

Ruolo
Compilazione schede e fotografie

Data di compilazione
2006

<p>INDIVIDUAZIONE, TUTELA E VALORIZZAZIONE DEI BENI CULTURALI ARCHITETTONICI NELL' AMBITO COMUNALE (L.R. 14/03/1995 N° 35)</p>

La legge valorizza e tutela i caratteri tipologici, costruttivi e decorativi con significato culturale, storico, architettonico e ambientale degli edifici e loro pertinenze (art. 1)

Ente schedatore Comune di Bra
Numero scheda **R0537442**

LOCALIZZAZIONE

Comune BRA
Provincia CN
Frazione
Località

UBICAZIONE

Indirizzo Cimitero di Bra - p.zza Giuseppe Boglione, piazzola N. 213
Foglio catastale
Data foglio
Particelle

GLI EDIFICI E LORO PERTINENZE

Denominazione Monumento funebre

Denominazione Tomba fam. Savanco
Locale

Classe MONUMENTI (Elementi isolati)
Tipologia Complesso scultoreo
Qualificazione

PROPRIETA' Privata

INSERIMENTO AMBIENTALE Area urbana Pianura

CRONOLOGIA

Datazione 1923
Motivazione 1) Documenti ed iscrizioni

Trasformazioni principali

Datazione

DESCRIZIONE ESSENZIALE DELL'EDIFICIO

Impianto strutturale

La tomba, del tipo a raso, presenta un fondale marmoreo a nicchione terminante alla sommità con un braciere. Sopra i due zoccoli a dado ci sono due coppie di angeli ad alto rilievo in marmo. Tra di essi un gruppo di tre figure a bassorilievo sovrastate da un nastro con il motto " TRA GLI ANGIOLI - VIVO E VEGLIO ". Il gruppo scultoreo in basso ed alto rilievo è opera di Giuseppe Cerini.

COPERTURE

Genere

Forma

STATO DI CONSERVAZIONE DELL'EDIFICIO E DEL SITO

Buono

Note sullo stato di conservazione

UTILIZZAZIONI

Uso originale Tomba

Uso attuale Tomba

DOCUMENTAZIONE FOTOGRAFICA

Carta per la georeferenziazione

Fotografie

OSSERVAZIONI

Il monumento funebre è stato schedato in quanto vi è ubicato un interessante elemento scultoreo descritto nella scheda allegata.

APPROFONDIMENTI

Tipo scheda

Motivazioni

COMPILAZIONE

Cognome e nome del compilatore

Comitato Braidese per il Recupero della Cappella del SS. Rosario

Qualifica

Ruolo

Compilazione schede e fotografie

Data di compilazione

2006

COMITATO
BRAIDESE
PER IL RECUPERO
DELLA CAPPELLA
DEL SANTO ROSARIO



Il Presidente
Carlo Maria Porro

febbraio 2007

“Testimonianze da salvare”

via Serra, 9 - 12042 B R A (CN) cod.fisc. 91018060045
Iscrizione n.182 della Sezione Provinciale del Registro delle organizzazioni di Volontariato,
settore “Tutela e valorizzazione del patrimonio storico e artistico”
C/o Porro Carlo, via Principi di Piemonte, 9 - 12042 Bra CN tel. 0172.412505 fax. 0172.432889
E-mail:farmaciasanrocco@infinito.it Sito internet: www.areacom.it/html/arte_cultura/fondazione/boetto
Versamenti: c/c:210 725/41 Cassa di Risparmio di Bra - intestato a: Comitato Recupero Cappella Boetto